ЦЕНТР
ПСИХОЛОГИИ

Помогаем ответить на вопрос "Кто я?"

whoami-center.ru

КНИГА ЛИЧНОСТИ

"Книга Личности" - [illegible]

[illegible]

*[illegible] WhoAmI [illegible]

ОГЛАВЛЕНИЕ

АНКЕТА

Тест №1: Особенности Личности

Тест №2 Самоотношение

Тест №3: Основные стили поведения

Тест №4: Модель поведения в конфликте (модель взаимодействия людей)

Тест №5: Темперамент

Тест №6: Индивидуальные особенности личности

Тест №7: Самовыражение (уровни самоактуализации личности)

Тест №8: Межличностные особенности

ç¹ tsCO dz. tftsfnjtsstaqh ⁻ dP fnj BW fnjsfnjststasdz, dx dx CCO Ols⁻ tftsLOfnjbzGOdz
dx tsuj dx Ols⁻ fnj BW tftsHtsfnjstsqdxsolz dz. bzHOfnjsfnjWè

ФИО: ы⊙dzscдн∫ʸ нdзcдz⊙л cдçlssscsэdz⊙

Семейное положение: г ьdz⊙lsчl ⊙dзzэlьdз

Есть ли у вас дети: г ⊙

Какие качества своей личности считаете сильными?

1. ʎьdзьlzfrjscьdзdz dz⊙sfrjs
2. υтfssdfrjsэss
3. льsc⊙э dзьuçsz

Какие качества своей личности считаете слабыми?

1. ł dzs¬ssь ldz⊙dzдdь sdzfrfçssdsʷlʳ ç⊙
2. ʅ ьlдz⊙ʸ вssdzʰь
3.

Что Вам сегодня не хватает, чтобы Вы ощущали себя счастливым?

1. ł ssfrjssʷdz⊙sьssь tfsdssʎcдэ⊙dzдdь эlsʸtfsdzscдзdзьfrjsь
2. ł tscдlдz⊙dzдdь dz⊙lzdssэdzь frjsscдdz dзssь? ы cдfrjsьdз tfsdsʷ ssscдьdz⊙ucдcд cдзьdz ç⊙ç эьfrjsdзsdsчçfrtfьsdsдz⊙dz⊙lzdssэdzь frjsscдdz
3. ł tscдlдz⊙dzдdь tfscьнtfsscдdzдdз⊙lsьdz fçssdsfrjssвʰ ьfrjsэ⊙

По вашему мнению, «Что надо сделать, чтобы улучшить эту ситуацию?»

1. υʎьэfnь ньdz⊙ʸ
2.
3.

Чтобы Вы изменили в Вашей сегодняшней жизни, чтобы в старости Вы были собой довольны?

ç lzʎьэfnь чlssньdz⊙ʸ

Был ли у Вас опыт руководства?

г ⊙

Каким требованиям должна отвечать работа «Вашей мечты» (что Вас мотивирует)?

1. [illegible] 2. [illegible] 3. [illegible] 4. [illegible]

Нравится ли Вам Ваша работа?

[illegible]

Что Вас устраивает на сегодняшний день?

[illegible]

Что на сегодняшний день Вас НЕ устраивает?

[illegible]

Самые значимые для Вас достижения в жизни:

1. [illegible]
2. [illegible]
3. [illegible]

Считаете ли Вы себя карьеристом?

[illegible]

Что ожидаете от этого тестирования?

[illegible]

Таблица результатов

[illegible]

"Сравнение [illegible] с [illegible] [illegible]."

Инструкция по таблице результатов:

* Для [illegible] [illegible].

- [illegible] - [illegible] [illegible].

- [illegible] "[illegible]" - [illegible] [illegible].

Полюс+	Сильная тенденция			средние значения			средние значения		Сильная тенденция			Полюс-
Доброжелательность (Сотрудничество, [illegible])					V	**A**						Враждебность (Конкуренция, [illegible])
Самоорганизованность Ответственность Трудолюбие						**C**					V	Импульсивность Лень Безответственность
Экстраверсия (Общительность, [illegible])						**E**				V		Интроверсия (Замкнутость, [illegible])
Эмоциональная стабильность	V					**F**						Эмоциональная нестабильность (Тревожность, [illegible])
Доброжелательность (Сотрудничество, [illegible])					V	**G**						Враждебность (Конкуренция, [illegible])
Открытость						**H**			V			Закрытость
Самостоятельность (Независимость, [illegible])						**I**		V				Зависимость (Конформизм, [illegible])
Самоуверенность				V		**L**						Неуверенность (Тревожность, [illegible])
Открытость новому						**M**			V			Консервативность (Традиционализм, [illegible])

[illegible]						N		V				[illegible]
[illegible]				V		O						[illegible]
[illegible]			V			Q1						[illegible]
[illegible]						Q2		V				[illegible]
[illegible]						Q3	V					[illegible]
[illegible]		V				Q4						[illegible]
[illegible]					V	QI						[illegible]
[illegible]		V				QII						[illegible]

[illegible]

ФАКТОР С: Эмоциональная устойчивость

[illegible]

ФАКТОР Е: Доминантность (настойчивость, напористость)

[illegible]

ФАКТОР F: Сдержанность (осторожность, рассудительность)

[illegible]

ФАКТОР H: Смелость

[illegible]

ФАКТОР M: Мечтательность (развитое воображение)

[illegible]

ФАКТОР Q1: Консерватизм (сопротивление переменам, устойчивость)

[illegible]

ФАКТОР Q4: Расслабленность

[illegible]

ФАКТОР QII: Приспособленность

[illegible]

II. Самопознание

В ходе жизни человек познает себя и накапливает знания о себе, что составляет содержательную часть его представлений о себе. Знания о себе самом ему небезразличны: это объект его эмоций, оценок, предмет его более или менее устойчивого самоотношения.

Самопознание – это процесс, в ходе которого человек приобретает знания о себе, которые являются основой его представлений о себе.

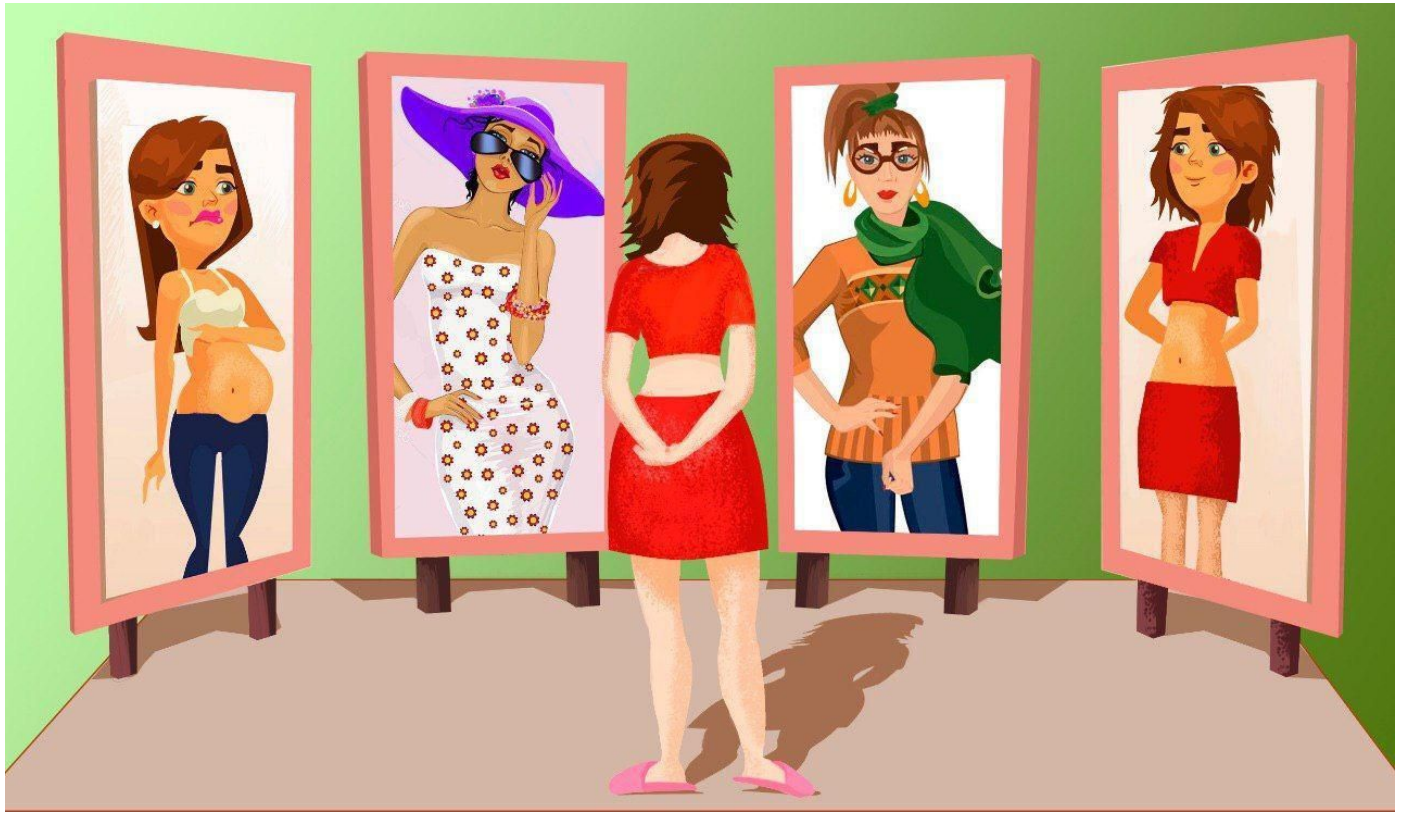

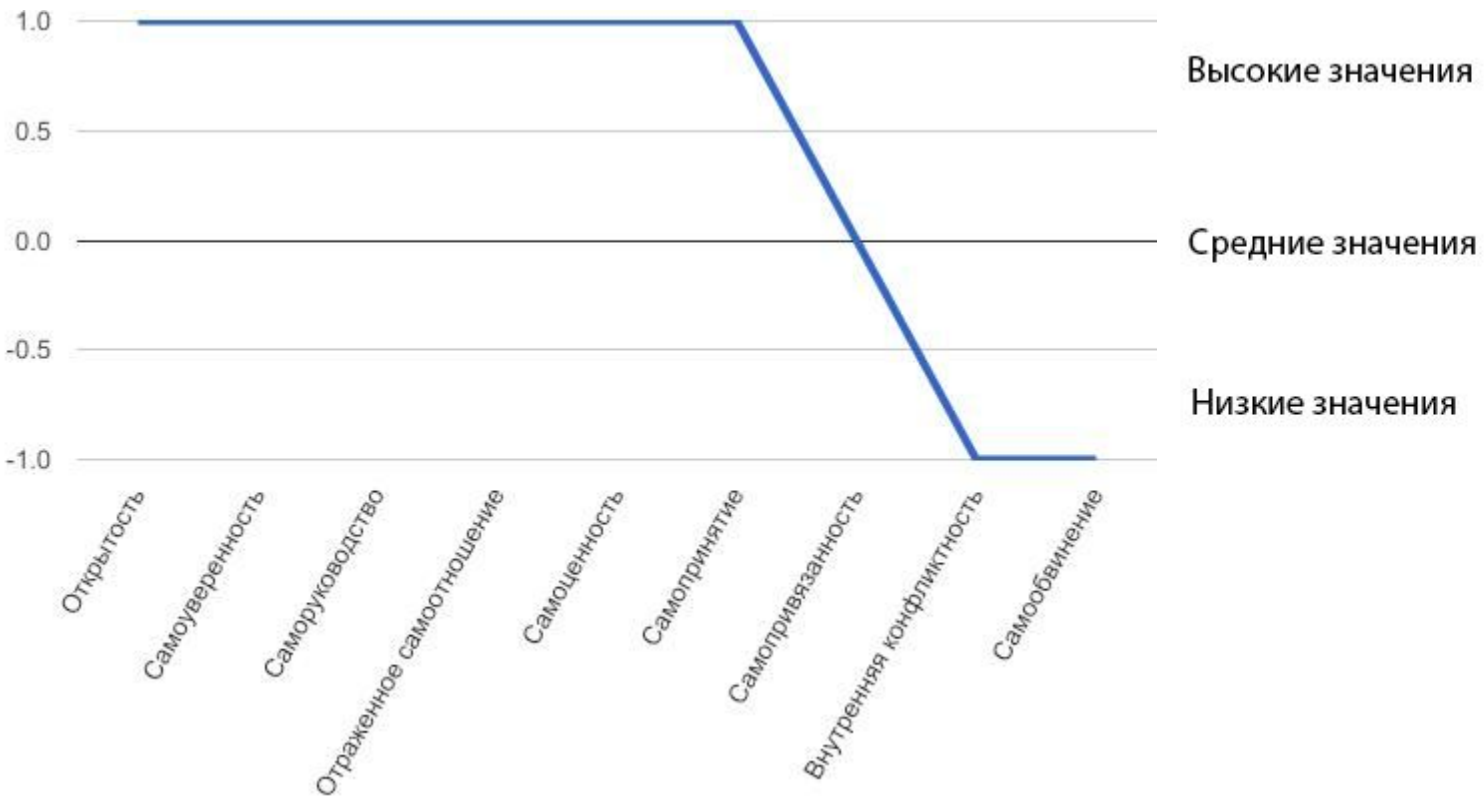

Название шкалы	Низкие значения (0-3 баллов, характеристика у вас не проявляется)	Средние значения (4-7 баллов,характеристика проявляется достаточно ровно и спокойно)	Высокие значения (8-10 баллов, характеристика у вас проявляется достаточно ярко, выраженно)
] Ofta lstsfrjs -tslsfta lstsfrjs (ədkzlstcjdkzw]jfrjsdksfrjs) 8			U əOfrjər taO>jdkzOw dzslsdəOudw frjsudOdz dksdts ts+tsBtcjdkw, dzj>jdzOdkj taOfrjta əOls frjv d ər HOəOls LdzOudOdzz dOdkw tstadzOudz ts frjBj.Jr frjdtsdkz dLBjəOls tslsta ls ;tslsdksh jdkf? frjfrjOdzdz frjsBts?; tftadudks? dzts>jlsBr ls dkzd dzjHtsfrjsOstsudksfrjs dzOər ta tcjw dzjfrjd, tftsəjtc-dksfrjsdksj ədHjdkj frjBw, dkzd tsfrjsLdzOdksj dzj>jdzOdkj taOfrjta əOls frjBw, tftadLdzOəOls frjzh jfrjsətsəOdkj dzdudz

⊕ ⊙ ⊃ ⊇ ⊆ ⊂ ⊄ ⊅ ⊈ ⊉ ⊊ ⊋ ⊌ ⊍ ⊎ ⊏ ⊐ ⊑ ⊒ ⊓ ⊔ ⊖ ⊗ ⊘ ⊙ ⊚ ⊛ ⊜ ⊝ ⊞ ⊟ ⊠ ⊡ ⊢ ⊣ ⊤ ⊥ ⊦ ⊧ ⊨ ⊩ ⊪ ⊫ ⊬ ⊭ ⊮ ⊯ ⊰ ⊱ ⊲ ⊳ ⊴ ⊵ ⊶ ⊷ ⊸ ⊹ ⊺ ⊻ ⊼ ⊽ ⊾ ⊿ ⋀ ⋁ ⋂ ⋃ ⋄ ⋅ ⋆ ⋇ ⋈ ⋉ ⋊ ⋋ ⋌ ⋍ ⋎ ⋏ ⋐ ⋑ ⋒ ⋓ ⋔ ⋕ ⋖ ⋗ ⋘ ⋙ ⋚ ⋛ ⋜ ⋝ ⋞ ⋟ ⋠ ⋡ ⋢ ⋣ ⋤ ⋥ ⋦ ⋧ ⋨ ⋩ ⋪ ⋫ ⋬ ⋭ ⋮ ⋯ ⋰ ⋱ 9 ï fnpts? frjsots dzf^udksfrjsf, wHtatsdz?tslststatsdts or frjsdzt⊙jls o⊙h ⊙tftsLflsf^odk?w tsujdk?⊙ frjsBfrjsojdkz ⊓ dk?or ?tso f frjftsfrjsBdksfrjsj? ?⊙? Htsfrjs⊙lstsudz ⊓ Hdzw Htsfrjsf>jdkfw Ldk?ufdz ⊓ Hdzw J ⊙fnujdzj? f lzHtsodzjlsotstajdkfw tftslstajBdksfrjsj?.			J r ulzofrjsolzjlsj fnjBw lzojtajdkz dz ujdzsojs?tsdz tsh lzh ⊙jlsj fnpfdz frjsBfrjsojdksdts'⊂', tftaofrjzlsfrjsolzjls or frjs?⊙w fnpzjdzsfrjs o tsBh jdkfd. r tsdzfdkfdzjlsdzslsfo⊙ufqw lzfrjfj⊓⊙ u o⊙>⊙jlsj fnjBw, Htsotsdz dz frjsBts?, fnptsfdzf dk?ufdk?dkfwdzf f Htsfrjsf>jdkfwdzf, tsh lzh ⊙jlsj fnpts ?tsdzfjlsjdksdksfrjs f frjftsfrjsBdksfrjs tajh ⊙ls dzdksdfjj >fLdzjdkz j otsftatsfrj .↓ tajftwlsfrjsofw dk?tflzlsf ? Htsfrjsf>jdkfs ujdzf otsfrjftaofdkfdz⊙s lsfrjw ?⊙?tftajtsHtsdzfdz j.↓ tatsBdzjdz L⊙lsta⊙afo⊙s lsdzjadzBts?ts, tfjjtajf>jfo⊙s lsfrjw dzjHtsdzts.
⊕ ⊙ ⊃ ⊇ ⊆ ⊂ ⊄ ⊅ ⊈ ⊉ ⊊ ⊋ ⊌ ⊍ ⊎ ⊏ ⊐ ⊑ ⊒ ⊓ ⊔ ⊖ ⊗ ⊘ ⊙ ⊚ ⊛ ⊜ ⊝ ⊞ ⊟ ⊠ ⊡ ⊢ ⊣ ⊤ ⊥ ⊦ ⊧ ⊨ ⊩ ⊪ ⊫ ⊬ ⊭ ⊮ ⊯ ⊰ ⊱ ⊲ ⊳ ⊴ ⊵ ⊶ ⊷ ⊸ ⊹ ⊺ ⊻ ⊼ ⊽ ⊾ ⊿ ⋀ ⋁ ⋂ ⋃ ⋄ ⋅ ⋆ ⋇ ⋈ ⋉ ⋊ ⋋ ⋌ ⋍ ⋎ ⋏ ⋐ ⋑ ⋒ ⋓ ⋔ ⋕ ⋖ ⋗ ⋘ ⋙ ⋚ ⋛ ⋜ ⋝ ⋞ ⋟ ⋠ ⋡ ⋢ ⋣ ⋤ ⋥ ⋦ ⋧ ⋨ ⋩ ⋪ ⋫ ⋬ ⋭ ⋮ ⋯ ⋰ ⋱ 8 l lsts odkzlstajdkzjj lztftaO odjdkfj fnptsfdzftftsojHjdkfjdz			fnpdksodz dzdfrjstsudk?tsdztaO.odflsfw fnptsj? dzfudksfrjsf, tajdzdzdwlststatsdz Htsfrjsf>jdk? f lzfrjfj⊓tso fnufflsO⊙jlsj fnjBw. udzjjlsj tstaO⊙dkfLtsor o⊙ls fnptsj ftftsojHjdkfj f dk?ftaO⊙dzwls fnptsj ⊙?lsfodksfrjs. f h lzh ⊙jlsj fnjBw frjftsfrjsBdz dztsO?.r o⊙ls frjstftatslsfodjdkfj odjdzh dkfdz odzfwdkfwdz ftatslsfodfls frjw frjzH↓ Bj f frjsf⊓ffdf frjsBr lsf?. udzjjlsj ?tsdksatasdzftatso⊙ls l dzsufftsdk?dzdz j tajO?ufdf f fjjtaj>fo⊙dkfw ftfts ftftsotsHlz fnjBw.
f lsta⊙>jdkksj frjO⊙dzstslsdksh jdkfj 8 ⊓⊙ta⊙?lsjtaoflzjls ftajHfrjs⊙odjdkfj frjzBj j?ls⊙ts frjftsfrjsBdksfrjsof or L o⊙ls lz Htdzofq⊓ dz Hj? lzo⊙>jdkfj, fnpfdzftf⊙lsf s .			Y lzofrjsolzjlsj, ulsts o⊙fnjdz Bwls Htdzofj, ujdzwls L⊙dzfudksfrjsdz j f HlzFtsodz j ?⊙ujfrjso⊙, L⊙frjsojtah ⊙jdz j ftftsfrjszftf?f f Hj?frjsof w, L⊙ ftaofojta>jdkksfrjs ftdzftftftsor dz dksftadz⊙dzf ftfta⊙ofdz⊙dz f h lzh ⊙jlsj o

[illegible]			[illegible]
[illegible] 10 [illegible]			[illegible]
[illegible] 9 [illegible]			[illegible]
[illegible]		[illegible]	

7 ə r w ə dz w j ls frjsj tfj dz k j dz⊙dzfw dzj dz ls fry		dfl dzj dzj dzfs dzf h r dzj ⊙tslstsl ⊓ frptsf⊓ ⊙uj frjs tfl tcf frjs⊓tc⊙dzj dzfd tfl tcl tsuf⊓ H tdzcd⊓.	
j dzlstcj dzfw ⊙tsdz dzf⊙lsdzsfrjs 2 tstfl tcj H j dz w j ls dz⊙dzf u f j ə dzlstcj dzfz⊓ ⊙tsdz dzf⊙lstsə, frjsdzdzj dzf?, dzj frjsdz⊙frrf w fr frjsB ts?, ə r tc⊙k j dzfzsfrjs lsj dzj dzuf? ⊙ frr⊙dzs⊙tstfl⊙dzfs d tcj w dzj ⊙frrf.	j r tfl tsdzs k d lsj dz dzs tslsdzsfrrf lsj frr ⊙ frrj B j , ts h lz h ⊙j lsj B ⊙dz⊙dzfr dzj k H lz frjsB frjsə j dzfz dzf ə ts⊓ dzs k dzsfrjs w dzf d lstcj B tsə⊙dzfw dzf ts⊙tdz k ⊙ h j ? tcj ⊙dz dzsfrjsd, dzj k H lz tfl tcd lsv ⊓ ⊙dzfw dzf d H tsfrjsd k j dzfw dzf, H tsə tsdz dz frrdzs k d ə h j ? frrv k d ⊓ dzj dzfzs? frrf lsz⊙ufj ? d frjsB ts?. l tcf l lstsdz ə ts⊓ dzs k dz tslstcf u⊙dzfj frptsf⊓ tfl tcsB dzj dz d tfl tsə j tc⊓ dzsfrjsdzsj ə tsfrrtfl tcf w lsd j frrj B w.		
H ⊙dzstsB ə d dzj dzfj 2 ⊓⊙tc⊙⊙⊙lsj tcd ⊓ lz j ls ə r tc⊙k j dzfzsfrjs tslstcf u⊙lsj dz dz ⊓ l dzsuf? ə ⊙H tcj frr frptsj dts "C ".	U ə ⊙frr dz⊙B dz H ⊙j lsfry tslsfrjzlsfrjsə d j dzj c⊙lsd ə dz ⊓ l dzsuf? ə frpts? ⊙H tcj frr frrtsfrjsB dzsfrjs ə tsfrrtfl tcf dz ls frptsd tfl tcsfrruj ls ⊙H j ⊙ə ⊙lsdzs. l tcf l lstsdz ə dzj ⊙tslstsl ⊓ frrf lsz⊙ufw⊓, dzs k j ls tfl tcs w ə dz ls fry tslstcf u⊙dzfj frjsB frjsə j dzfzs? ə d dz ə ⊙tsdz dzf ⊙lsdz ⊓ frrf lsz⊙ufw⊓ d tsB ə d dzj dzfj tfl tcj d dzh j frjsə j dzfzs H tdzcd⊓.		

III. ОСНОВНЫЕ СТИЛИ ПОВЕДЕНИЯ

[illegible]

Баллы от 15-19 [illegible] **о тенденции** [illegible].

[illegible] **19-24 баллов** [illegible] **чертой характера/акцентуацией**.

[illegible]

ВАШИ РЕЗУЛЬТАТЫ:

[illegible] 15 [illegible].

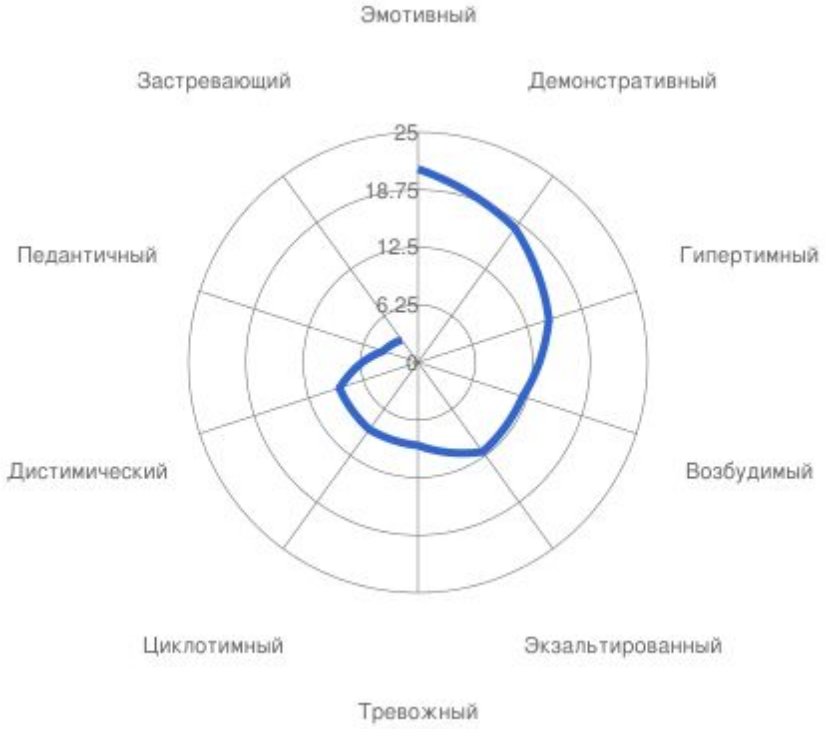

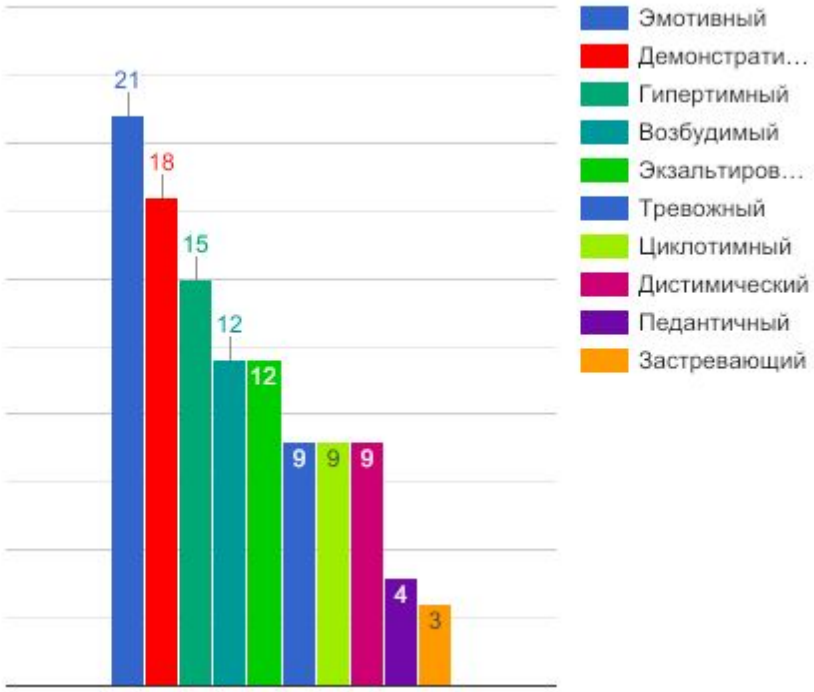

Тип	Баллы	Тип	Баллы
Эмотивный тип	**21**	**Тревожный тип (боязливый)**	**9**
Демонстративный тип	**18**	**Циклотимный тип (изменчивый по настроению)**	**9**
Гипертимный тип (сверхактивный)	**15**	**Дистимический тип (пессимистичный)**	**9**
Возбудимый тип	**12**	**Педантичный тип**	**4**
Экзальтированный тип (Воодушевленный)	**12**	**Застревающий тип**	**3**

Подробное описание стилей поведения:

Эмотивный тип

Общее описание: Человек этого типа всегда в состоянии сильного эмоционального возбуждения, которое проявляется в виде бурной жестикуляции, быстрой речи, частой смены настроения, которые, в свою очередь, могут быть как ярко выражены, так и не выражены вовсе. Такие люди могут быть как очень общительными, так и не очень, но в любом случае они всегда стремятся к лидерству, к тому, чтобы быть в центре внимания, к тому, чтобы их слушали и слушались. Такие люди могут быть как очень добрыми, так и не очень, но в любом случае они всегда стремятся к тому, чтобы их любили и уважали. Такие люди могут быть как очень трудолюбивыми, так и не очень, но в любом случае они всегда стремятся к тому, чтобы их уважали и признавали. Такие люди могут быть как очень честными, так и не очень, но в любом случае они всегда стремятся к тому, чтобы их уважали и признавали. Такие люди могут быть как очень скромными, так и не очень, но в любом случае они всегда стремятся к тому, чтобы их уважали и признавали.

Сильные стороны: Общительность, доброжелательность, трудолюбие, честность, скромность.

Точки роста: Агрессивность, грубость, невоспитанность, неуважение к людям, неумение слушать, неумение слушаться, неумение признавать свои ошибки, неумение признавать свои недостатки. Такие люди могут быть как очень агрессивными, так и не очень. Такие люди могут быть как очень грубыми, так и не очень. Такие люди могут быть как очень невоспитанными, так и не очень. Такие люди могут быть как очень неуважительными, так и не очень. Такие люди могут быть как очень неумными, так и не очень. Такие люди могут быть как очень неумными, так и не очень. Такие люди могут быть как очень неумными, так и не очень.

В конфликте: Такие люди всегда в состоянии сильного эмоционального возбуждения, которое проявляется в виде бурной жестикуляции, быстрой речи, частой смены настроения, которые, в свою очередь, могут быть как ярко выражены, так и не выражены вовсе.

Работа и карьера: Такие люди могут быть как очень трудолюбивыми, так и не очень. Такие люди

[illegible]

Демонстративный тип

Общее описание: [illegible]

Сильные стороны: [illegible]

Точки роста: [illegible]

Работа и карьера: [illegible]

[illegible]

Гипертимный тип (сверхактивный)

Общее описание:

[illegible]

Сильные стороны:

[illegible]

Точки роста:

[illegible]

Работа и карьера:

[illegible]

lsOQtsP vujdtsoj.Q QOQ dzjcQtsL Odstcojlsfnv, lsOQ cqBr frjstcstsfnjs ecojlsQ tcOBtslsj, vqstsdzsyj.lsfnQOLr eOls fnv dzPtcj.Lzdzlsolsf. J
fnpwLcqfnl lsqdzcqdzqtqtsHtsPHlzlstqtcsj.Qlsdz.j ecqHr tcOBtsls. uQdtsdzdz Q fnpdzjdzj tqtcsw j.fnfnqqP, dzjfnjsOtcOBtsls . vOQcqf dz HjP
lsvcslscqlstsHcqdtsvjfnjsotsl, tsHdtstsBtcOLcqj. Hjwlsjdz dtsfnjscq tsBfnjsOdtsoQcq, xj.fnjsQOv HcqfnvqqtqdzqdzO cqfnjstcscqj. tqtcOocqdzO. J dzq
tqdtsftsqtqj.tcjdtsfnvlsQtsdtstcsdz dzOH fnjsBtsP cq, j.fnpdzq vqzofnjsolz lsl vqstsqtqtsqOHO lsoLOocqfnqqdzsfnjs, fnjstcjdzvlsfnv tcOLtstcoOls
tslsdtsh j.dzqw. j tstcOLHts vwwj.Qlsqodzj.j tcOBtslsO lsl Qtsq+HOj.fnjs cqdzcqodzqHlzOdz dzP cqtcOw cqQ tcOBtsls

IV. МОДЕЛЬ ПОВЕДЕНИЯ В КОНФЛИКТЕ (модель взаимодействия людей)

[illegible]

Ваши результаты

Конкуренция - низкий

Избегание - средний

Компромисс - высокий

Сотрудничество - средний

Приспособление - низкий

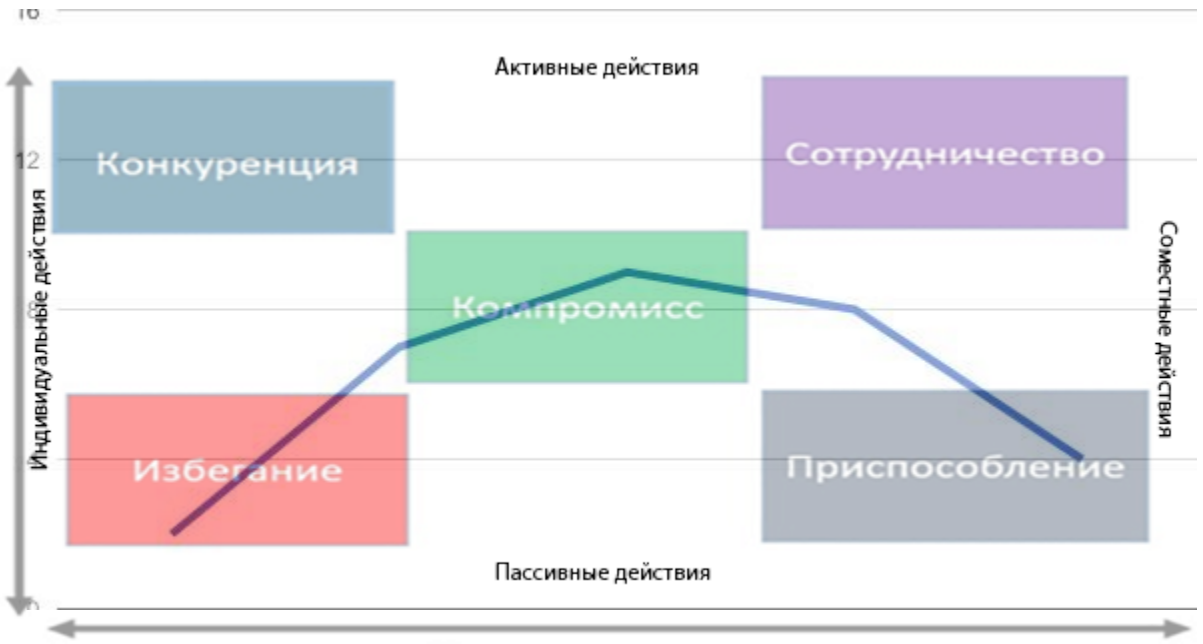

Описание

Стиль	Суть стратегии	Условия применения	Достоинства	Недостатки
Конкуренция	[illegible]	[illegible]	[illegible]	[illegible]

Описание

Стиль	Суть стратегии	Условия применения	Достоинства	Недостатки
Уклонение (избегание)	υ□tsн/lzв j gΘdzq[j tslstf tacqdzwlsqw tcj h j dzqw cq tslso j lsfrjso j dzqtsfrjsoq, dzjtsв□tsнqdzjtsfrjsoq tcj h Θls frjftstadzк /frpdzs dzz к frp[lsz Θupqк	Jr dzjs j lsj cqfrjftsdz LtsoΘls ‹ lstsls frjsoqdz, Ctsgн Θ. Åлtsoqlsj frj /dzj lzdzj j lsj tsвtsLdzΘuqΘls frptsoq qdzsj tcj frj ; Åηj ə j tacqlsj, ηstsfrpdzjs j lsj dzΘ?lsoq tcj h j dzqj, Ctslstsldsj ə Θfrjlzfrjstadsoqls ə frjftstadzs? frp[lsz Θupqq; Åлtsoqlsj frj вtaΘls tslso j lsfrjso j dzqtsfrjs L Θ tcj h j dzqj ə frjftstadzs? frp[lsz Θupqq; Åгtsdzjqdzqtadzj ls frjstaΘlsj cqw "tslsdzjdzz dzqηj dts dzj LΘəqfrp[ls"; Åη Θstaθdqə Θj dzjΘw tftatsвdzj dzjΘdzj frjstsdz ə Θ dzΘ нdzw J Θfrj Åstsgн ΘJr dzj □tslsqlsj lstaΘlsqls ə tcj dzjw q frpqdz dzΘtcj h j dzqj frp[lsz Θupqq qdzq Ctsgн Θ ηlzə frjsolzj lsj, ηstsdzΘ□tsнqlsj frj ə вj LdzΘнj dzsdzjtftsdzs j dzqq; Åstsgн ΘJr ηlzə frjsolzj lsj frjвw dzjtftaΘ ə r dzjq tftcj н ηlzə frjsolzj lsj tftaΘ ə tslsz нtdzdtsdts ηj dzs j C Θ; ÅJ Θh tsftftsdzj dzs tsвdzΘнΘj lsвtsdz h j ? ə dzΘfrjs к ; ÅJr ə r dzz j нj dz tsвh Θls frjw frjs frpdzs j dz dzj ηj dzs j Ctsdzj ÅJr dzj LdzΘj lsj, ηststftcj нtftacqdzwls, qdzq tftacqdzqdzjΘls CΘCtsj-lsts Ctsdz&tcj lsdzs j tcj h j dzqj frj ? ηΘfrjdzj lsdzj tsв□tsнqdzjtsfrjsoq; Åгdzw tcj h j dzqw Ctsdz&tcj lsdzs? tftatsвdzj dzj Jr dzj taΘfrjftsdzΘвΘj lsj нtsfrjsΘlstsηdzs? qdzw tstadzjΘupqj ? q lsн. Åη Θftaw j dzqdzsfrjs frpdzqh Ctsdzjə j dzqCΘ, ə r ηlzə frjsolzj lsj dzjtsв□tsнqdzjtsfrjs j j tsfrpdzΘвdzj dzqw; Åυ ə Θfrjdzj Θdzs ə dzΘfrjsoq нdzw tcj h j dzqw tftatsвdzj dzj qdzq нdzw j j tcj h j dzqw j j dzΘsj dz dz dzj нdzw ə Θfrj frjftsfrjsвtsdzj Åгlsls Θls frjw dzj dzj нdzj dzqdzs tcj h qls tftatsвdzj dzjz tstftΘfrpdzs, tftstfrjCtsdz Ctz tslsCtar lstsj j j tsвfrjz j нj dzqj dzjs j lslstsdz Ctstz□tzнh qls frp[lsz Θupqк .	1) J tsLdzjs j dzsfrjs ə r qdtaΘls ə tcj dzjw; 2) [lsfrjzlsfrjsoqj dzsCΘdz dzsdts Ctsdzw dzqCslsΘLнj frj qfrpj ? ηΘfrj 3) J tsLdzjs j dzsfrjs frjs□taΘdzqls tslsdzsh j dzqw dzΘtftcj j dzj dzj lztdsoдzj. 4) J tsLdzjs j dzsfrjs frjs□taΘdzqls tftaqə r ηdzz "LtsdzzCtsdzjw tstalsΘ'.	1) ηj tcj h j dzqdz j Ctsdzw dzqCls lz□tsнwlsə frjCta lsz к w tstadzjz, ηstsdzjs j lsdzΘftfdzqəΘls tftatsвdzj dzj ; 2) [lsfrjzlsfrjsoqj Ctsdzj frjsoj dzqdtsdts tcj LlzdzlsΘlsΘ, gнj ə Θh qqdzqdzjs tcj frj qtftslstcj вdzsfrjsoq lzηqls ə Θк lsfrjw; 3) [lsfrjzlsfrjsoqj dzsar □ ə tsLdzjs j dzsfrjsj ? (taΘLəqlsqw, tatsfrjsΘ, tcj h j dzqw frp[lsz Θupqqq ə ə Θh lz tftsdz Llz)

Описание

Стиль	Суть стратегии	Условия применения	Достоинства	Недостатки
Компромисс	Ł tsqfrƒ tcj h j dzq? L⊙frujls ƏL⊙q[dƷdz ⊓ lzfrjsdzƒ tsƇ/ʊ⊙frjsqʃ ʊ⊙dzs j lzHtsƏdzjlsƏtstcj dzq[j qʃdzsj tcj frjsƏ Htdzc⊙	Ł r dƷs⊳j j lsj qʃfrƒ tsdz L tsƏ⊙ls ɿ lstsls frjsqʃdz, Ćtsq⊙H⊙ ÅŁ r qʃ Htdzdts? ʊj dzsƏj Ćƒ tcj j lsj dzq lzj lsj dzƐ⊙tsHqʃdzqʃ lstsls⊳j j tsB j j Ćls, dzs L dzƐ⊙j lsj, ʊ[sts tsHdzsƏtcj dƷj dzqzs ɿ lstsdzqƏr tƒ tsdzdzq[dƷs. ÅŁ B j frjststdsdz tsBdzƐ⊙H⊙ ls tsHqʃdzƐĆtsƏts? ƏdzƐ⊙frjs ʁ qʃqʃdƷj ʁ lsƏL⊙qʃdƷsqʃfrƒĆdz ʊ⊙ ʰ qʃj qʃdzsj tcj frj ; ÅŁ r ⊓tslsqʃlsj tƒ tsdzʊqʃls tcj h j dzq[j B r frjstds, tƒ tslstsdƷz ʊ[sts ɿ lsts B tsdzj j ɿ ĆtsdzsdƷqʃʊ[dz ? qʃ ɿ w w j ĆlsqʃƏdz ? tƒ lzls ; ÅŁ ⊙frjqʃdƷs⊳j j lsl zfrjstdsqʃls Ətcj dƷj dzqzs j tcj h j dzq[j ; ÅŁ r dƷs⊳j j lsj Ətsfrƒ tsdz L tsƏ⊙ls frj w ĆtƐ⊙lsĆtsƏtcj dƷj dzqzs? Ər dtsHts?; År tdzqʃj tƒ tsH⊓tsH r Ć tcj h j dzq[ʁ tƒ tdsB dzj dƷ tsĆ⊙L⊙dzqʃfrj dzj ɿ w w j ĆlsqʃƏdz dƷqʃ; ÅstsdƷtdsdƷqʃfrfrjtƒ tsL Ətsdzqʃls Ł ⊙dƷfrjs⊓tƐ⊙dzqʃls ƏL⊙qʃdƷstslsdzs h j dzq[w, qʃ Ł r tƒ tcj H tƒ tsuqʃls⊙j lsj tƒ tsdzʊqʃls ⊓tsls ʊ[sts-lsts, ʊj dƷƏfrj tƒ tslsj tcw ls . ÅʊtcjBlzj lsfrjw tƒ tqʃdzls frjdtsudzsj tcj h j dzq[j tƒ tqʃ Hj w qʃʊqʃlsj Ətcj dƷj dzq[; Åʊ frjststdsdzsHqʃdzĆtsƏts lzBj Hqʃlsj dz dz j ⊙tcdzdƷj dzs r ;	1) Y ⊙frjs qʃdzsj tcj frjsƏ tsBj qʃ⊓ frjststdsdzfrjsBdz H j dz ; 2) Y ⊙frjsqʃʊ[dzsj Htsfrjsqʃ⊳j j dzq[j tƒ tsdzs⊳qʃlsj dz dzsdts tcj L lzdz lsƐls ƐL⊙; 3) Ł tsL dƷs⊳j dzsfrjs frjs⊓tƐ⊙dƷj dzq[w tslsdzs h j dzq?.	1) Ł tsdzʊqʃdzdzq[h ɿ ʊ⊙frjs lstsds, dzƐ⊙ʊ[sts tƐ⊙frfrjʊqʃls Ə⊙dz tcj L lzdz lsƐls HtsfrjsqʃƐ⊙j lsfrjw dƷ tƒ tsdzdzsfrjs ʁ ;

Описание

Стиль	Суть стратегии	Условия применения	Достоинства	Недостатки
Сотрудничество	Ꙗ tsɔʃfnʃ̣ tɕ̣jʰ ɟ̣dɤɑʃʷ, ʕtslststɑʳ ɟ̣ tʃ̣tsɔdzɤdɤsfnʃsᴳ lzfnʃstɑʘɔʃəʘˣ lstsʁɟ̣ fnʃststɑtsɔdz̧	ɟ̣ʳ dʒ̣tsʏɟ̣lsɟ̣ ɔʃfnʃ̣ʃ̣tsɔdzʟtsɔʘlsᴵ ɻlstslsfnʃsɔʃɔdz, ʕtsɔʜʘ Ā1 tɑtsʁdʒ̣ɑdʒ̣ʘ, əʳ ʟəʘəʰ ʘʷ tɑʘɔɑdɤsɑdɤʘfnɟ̣ʃʷ, tʃ̣tɕ̣jʜfnʃsʘəɔdzʷɟ̣lsfnʃʷ əʘʏdɤs? ʜdzʷ tsʁɟ̣ɔʃ̣ fnʃststɑtsɔdz̧ ʕʘʏʜʘʷ ɔʃʟ ʕtslststɑʳ ʕ dʒ̣ dɤʘdʒ̣jtɕ̣jdɤʘlzʕɑdɤsɑdɤʷlsᴵ fnʃʷ tslsɟ̣ɟ̣ fnʃsəɔdʒ̣jfnʃsɑdɤsɑtstɕ̣jʰ ɟ̣dɤɑʃʷ ɔʃ tsʁɟ̣ fnʃststɑtsɔdz̧ ɑtslstsəʳ ʕ tʃ̣ɟ̣tɕ̣jɑtsəʘtstɑʘɔdʒ Ā$ʘʏʜʘʷ fnʃststɑtsɔdɤʘʏɟ̣dzʘjlsʜtsʁtɑtsəʘtsɔdz dɤs ɔʃ dɤʘ tɑʘəʘdɤstʃ̣tɑʘəʘdɤs? tsfnʃ̣dɤsəɟ̣ tsʁfnʃzʜɔʃlsᴵ fnʃ̣ʃ̣tstɑdz̧ ɟ̣ əʘtstʃ̣tɑtsfnʃ̣ , fnʃlsɟ̣jɔdʒ̣ʊʃ̣tsʁʳ , ə ʕtsɔdʒ̣ʊʃ̣dɤsɔdʒ̣fnʃ̣ɟ̣ʊʃ̣jlsɟ̣ , tʃ̣tɑɔʃ?lsɔʃ ʕ tʃ̣tsɔdzdɤsɔdʒ̣z fnʃsɔdzʘfnʃ̣ʃ̣ʁ tslsɔdɤsfnʃ̣ʃ̣lsɟ̣jɔdz dɤs əʟʘʃɔʃ̣dʒ̣səʳ ɑtsʜdɤsɑtstɕ̣jʰ ɟ̣dɤɑʃʷ ʟdɤʘʊʃ̣ɔʃ̣dʒ̣s? ʜdzʷ əfnɟ̣ɟ̣ʃ̣ tʃ̣tɑtsʁdʒ̣ɑdʒ̣ʃ ; Āʜlststɑtsɔdz̧ , əʘtsəɔdʒ̣jʊʃ̣dɤdz̧ɟ̣ ə ʕtsɔdɤʷ dzʃ̣ʕlsᴵ tʃ̣tsfnʃ̣ʃ̣dzʃ̣ʘˣ lsʕʘʕ tʃ̣ʘɑdsɔdʒ̣tɑʳ , ʜtsəɟ̣tɑʷʁˣ lsʜtɑdzɑʳ ʜtɑdzɑdz, fnʃ̣ʊʃ̣lsʘˣ lsfnʃʷ fnʃ̣tʃ̣tstɑtɕ̣jʁdɤsfnʃ̣sʷɔdʒ̣ʃ, tsʃ̣ʘfnʃ̣jɔdɤʷɔdʒ̣ʃ ɔʃ tʃ̣tɑtɕ̣jʜtʃ̣tsʊʃ̣ʃ̣jɔdɤʷɔdʒ̣ʃ tsʃ̣tʃ̣tsɔdʒ̣ɑdɤstsəɔ. Āʊ əʘfnʃ̣ɟ̣fnʃsᴵ ətɑʃ̣jɔdʒ̣ʷ tʃ̣tstɑʘʁtstsʘlsᴵ dɤʘʜ ətsʟdɤɑʃʕʰ ɟ̣? tʃ̣tɑtsʁdʒ̣ɑdʒ̣s? (ɻlstsʕtstɑtsʰ ɔʃ? tʃ̣tsʜʕtsʜ ʕ tɑʘʟtɕ̣jʰ ɟ̣dɤɑʃʷ ʕtsɔdɤʷ dzʃ̣ʕlstsəɔ dɤʘtsfnʃ̣ɟ̣ɟ̣səɟ̣ tʃ̣ɟ̣tɑfnʃ̣ʃ̣ɟ̣ʕlsɔʃəɔdz̧ʕ tʃ̣dɤʘɑdɤsəɔ);	1) ʊʃ̣ʊʃ̣ʃ̣jɔdz̧ ɔʃɔdɤsɟ̣tɕ̣jfnʃ̣ tsʁɟ̣ɔʃʕʕ fnʃ̣ststɑtsɔdz̧ 2) ʊfnʃ̣stɑʘɔdʒ̣ɑdɤɑʃ̣ɟ̣ tʃ̣tɑɔʃʊʃ̣ɔdz̧ tʃ̣tstɑtsʜɔʃəʰ ɔʃʕ ʕtsɔdɤʷ dzʃ̣ʕlsɑdɤʘ əʟʘɔʃ̣dʒ̣səʳ ɑtsʜdɤs? tsfnʃ̣dɤsəɟ̣; 3) ɻ tɑɔʃtsʁtɕ̣jlsɟ̣jɔdɤɑʃ̣ɟ̣ fnʃ̣səɔdʒ̣jfnʃ̣sɔdɤsɑtsɑtsʃ̣ʃ̣ʳ lsʘtɕ̣jʰ ɟ̣dɤɑʃʷ tʃ̣tɑtsʁdʒ̣ɑdʒ̣ 4) ɟ̣ tsʟdʒ̣sʏɟ̣dɤsfnʃ̣sᴵ ʜdzʷ tɑʘʟəɔʃlsɔʃʷ, fnʃ̣sʟɔʃʜʘɔdɤɑʃʷ; 5) ʜtʃ̣tsfnʃ̣sʁfnʃ̣səlzɟ̣lstɑʘʟəɔʃlsɔʃʁ əʟʘɔʃɔdʒ̣ɑdɤsɑtslzəʘʏɟ̣dɤɑʃʷ, tʃ̣tsɔdɤɑʃɔdʒ̣ʘɔdɤɑʃʷ, ʜtsəɟ̣tɑɔʃʷ; 6) ʃ ɟ̣dzʘɟ̣lstslsɑdɤsʰ ɟ̣dɤɑʃʷ ʁtsɔdʒ̣ɟ̣ tʃ̣tɑtsʊʃ̣dz̧ dʒ̣ʃ ɔʃ fnʃ̣sʘʁɔʃɔdz dz̧ dʒ̣ʃ.	1) ʊtɕ̣jʁlzɟ̣lslsʟdɤʘʊʃ̣ʃlsɟ̣dz dɤsʁtsɔdzʰ ɟ̣ fnʃ̣ʃɔdz ətɕ̣jɔdʒ̣jdɤɑʃ̣, lsɟ̣tɑʃ̣ɟ̣dɤɑʃʷ ɔʃ əɔdɤɑʃɔdʒ̣ʘɔdɤɑʃʷ ʕ tʃ̣tslstɕ̣jʁdɤsfnʃ̣sʷɔdʒ̣ʜtɑdzɑʳ ʜtɑdzɑʘʜɔdzʷ tʃ̣tsɔdzzʊʃ̣jɔdɤɑʃʷ dzzʊʃʰ ɟ̣ɑtstɕ̣jʰ ɟ̣dɤɑʃʷ fnʃ̣ʃ̣tstɑdɤs? fnʃ̣ʃlszʘʊʃ̣ɔʃ̣; 2) ʊtɕ̣jʁlzʁˣ lsfnʃʷ ʟdɤʘɔdɤɑʃʷ ɔʃ dɤʘəʳ ʕɔʃ ʜɔdzʷ tʃ̣tɑtsəɟ̣ʜɟ̣dɤɑʃʷ lsʘʕtsʕ tɑʘʁtslsʳ . 3) ʊtɕ̣jʁlzɟ̣jlsfnʃʷ əɔdɤɑʃ̣ɔʃʘlsɟ̣jɔdz dɤsfnʃ̣sᴵ ɔʃ lzəʘʏɟ̣dɤɑʃ̣ɟ̣ ʕ tʃ̣tslstɕ̣jʁdɤsfnʃ̣sʷɔdʒ̣ɑdʒ̣ lstsɔdz ʕtsfnʃ̣tsɔʃɔdʒ̣ dɤsɔʃ tʃ̣ʘɑdsɔdʒ̣tɑʘtʃ̣tstsʁʰ ɟ̣dɤɑʃʷ ; 4) ʃ ʘʕlsɔʃ tɕ̣jʰ ɟ̣dɤɑʃ̣ɟ̣, lzfnʃstɑʘɔʃəʘˣʰ ɟ̣ɟ̣ tsʁɟ̣ fnʃ̣ststɑtsɔdz̧ , ɔʃʏɟ̣dɤlsʁʳ lsᴵ tsʊɟ̣jɔdz̧ lstɔdzʜdɤs, tsfnʃ̣sʁɟ̣jɔdɤɑʃ̣ɟ̣fnʃ̣ɟ̣ɔdz tʃ̣tɑtslsɔʃəɔtsʃ̣tsɔdɤsʏɟ̣dɤʘʷ fnʃ̣ststɑtsɔdɤʘɔdʒ̣ɑdɤʘfnʃ̣stɑtsɟ̣jɔdɤʘ dɤʘfnʃ̣ststɑtsʜdɤɑʃʊɟ̣fnʃ̣sɔtsᴵ

Описание

Стиль	Суть стратегии	Условия применения	Достоинства	Недостатки
Приспособление	[illegible]	[illegible]	1) [illegible] 2) [illegible]	1) [illegible] 2) [illegible] 3) [illegible]

V. ТЕМПЕРАМЕНТ

[illegible]

[illegible]

[illegible]

[illegible]

ВАЖНО: [illegible]

Ваш тип темперамента: **Флегматик**

Ваше значение интроверсии-экстраверсии: **11 - среднее значение**

Ваше значение нейротизма: **3 - пониженный уровень нейротизма**

Ознакомьтесь с разными особенностями проявлений темпераментов:

Флегматик:

[illegible]

Холерик:

[illegible]

Сангвиник:

[illegible]

[illegible]

Меланхолик:

[illegible]

Дополнительно по шкалам:

Нейротизм - [illegible]

Экстраверсия [illegible]

Интроверсия [illegible]

ЭМОЦИОНАЛЬНАЯ НЕСТАБИЛЬНОСТЬ (НЕЙРОТИЗМ)

ИНТРОВЕРСИЯ

ЭКСТРАВЕРСИЯ

Меланхолик

Чувствительный, проживающий события глубоко внутри себя, склонный к рассуждениям и переживаниям

Холерик

Общительный, активный, чувствительный, импульсивный, агрессивный, непостоянный.

Спокойный, надежный, стабильный, осмотрительный доброжелательный

Флегматик

Общительный, разговорчивый, жизнерадостный, инициативный.

Сангвиник

ЭМОЦИОНАЛЬНАЯ СТАБИЛЬНОСТЬ (УСТОЙЧИВОСТЬ)

Флегматик

- ⅈ lsoʃ dz н dʃ ʷ ə dz ʷʁ lsfrɟʷ tʃ tɑʷ dʒts? tʃ tɑtslsoʃ ə tsʃ tsdts ɣ dʒsfrɟs ʁ ̈ tsdʒ j tɑ dʃ ̈ tsə, dʒ tsdzɥ ̈ dzʃ ə ʳ , frɟ н j tɑ ɣ ⊙ dz , lsj tɑ dʃ j dzʃ ə ʳ .

Плюсы	Точки роста	Предпочтительные сферы деятельности, профессии	Особенности личности	В работе
н tʃ ts ̈ ts? frɟsə dʃ j ə frɟ ⊙ dʒ ̈ frɟ dts ɣ dz ̈ ɣ dʃ ⊥ dʒ j dʒ dz ̈ frɟ lsz ⊙ ɥ dʃʷ ̈ . υ frɟ j tɑ н dʃ j dʃ frɟ stɑj frɟ frɟ sz frɟ sts? ɥ dʃ ə ts frɟs . ⅊ ts frɟ dʒ j н tsə ⊙ lsj dz dts frɟs dʃ ts ʁ frɟ stsʷ lsj dz dts frɟs ə н j ? frɟ sə dʃʷ ̈ . ⅊ ⊙ frɟ sts? ɥ dʃ ə ts frɟs dʃ lz tʃ stɑ frɟ sə ts, ɥ lsts ts frɟ sʁ j dz dts ə ⊙ ɣ dts н dzʷ н ts frɟ sɑ ɣ j dz dʃʷ ə ⊙ ɣ dz ̈ ɥ j dʒ ? . н tʃ ts frɟ sʁ dts frɟs ʃ ə ʳ tʃ ts dz dʒ dz dʃʁ dz н dts? , frɟ ʃ zɥ dts? , ⊙ ɥ ⊙ frɟ sts dʃ lsʷ ɣ j dts? tɑ ⊙ ʁ ts lsts? . ʃ lsts ʃ ⊙ ɥ j frɟ sə ts frɟ ̈ tɑ ⊙ dzʷ j lsfrɟʷ н ⊙ ɣ j ə frɟ dz ɥ ⊙ʷ ̈ , ʃ ts ʃ н ⊙ ⊥ ⊙ н ⊙ ɥ ⊙ frɟ dts ɣ dʒ ⊙ʷ , ⊙ tʃ tɑ ts ɥ j frɟ frɟ ts н dts ts ʁ tɑ ⊙ ⊥ dz j . ʃ lsfrɟ zlsfrɟ sə dʃ j frɟ ʃ dts dz dts frɟ sʃ ʃ ⊙ ʷ ʷ j ʃ lsə dʒ dʃ tʃ lz dz frɟ ʃ ə dts frɟ s dʃ н j ? frɟ sə dʃ j tʃ ts н ə ts ⊥ н j ? frɟ sə dʃ j dʒ ɥ zə frɟ sə ї ⅈ lsts dʒ j tʃ tɑ ts ʷ dʒ j dʒ ⊙ lsʃ ʃ ⊙ . н dʃ frɟ sj dʒ dts frɟ s ə tɑ ⊙ ʁ ts lsj . ʃ lsfrɟ zlsfrɟ sə dʃ j ɥ tɑj ⊥ dʒj tɑ dts j ʁ ts dz dzʃ ə ts frɟ sʃ . ʌ dʒ j dʒ ⊙ lsʃ ʃ dʃ ts frɟ sʁ dz tɑ ⊙ ʁ ts lsə ⊙ s tʃ tɑ ⊙ ʃ lsʃ ɥ j frɟ ʃ dʃ ʁ j ⊥ tʃ j tɑj tɑʳ ə ⊙ . ʁ ̈ dz ⊙ ə dts j н ts frɟ sts ʃ dʃ frɟ sə ts ð ⅈ lsts lz frɟ ʃ н ɥ ʃ ə ts frɟ s dʃ dʒ tʃ tɑj ə ⊥ ts? н j dz dz j dz ts dʃ ɥ j frɟ ʃ dʃ j frɟ tʃ ts frɟ sʁ dts frɟ sʃ . ʃ lsts tʃ ts ⊥ ə ts dzʷ j ls dʃ dʒ frɟ s ⊙ dts ə dʃ s frɟ s dʃ ʃ ⊙ ʁ ʃ dʒ ʃ dz ʃ н j tɑ ⊙ dʒ ʃ , ⊙ dʒ j lsts dz ʃ ts dʃ frɟ tʃ ts dz dz j lsj dzʷ dʒ ʃ . ʃ lsʃ ̈ dz н j ? lsts dz н dts ə ʳ ə j frɟ sʃ dʃ ⊥ frɟ j ʁʷ , ts dz j ʃ tɑ ⊙ ? dʒ j frɟ s ⊙ ʁ dʃ dz dz dʃ dʃ lz н dʃ ə dʃ lsj dz dts dʒ ʃ tɑ ts dzʷ ʁ dʃ ə ʳ . ʂ ts dts frɟ frɟ ⊙ dz dz j ⊥ ⊙ tʃ ⊙ frɟ ⅈ dʒ tɑ dʃ dʃ ⅈ lsʃ ̈ dz н j ? dʒ j ə dʃ н dz frɟ dz ɥ dz ɣ dʃ , tʃ ts frɟ ʃ ts dz ʃ lz ts dz j dz ̈ ts н ʷ lsfrɟʷ dts zʁ ts ʃ ts ə dz lsts dʃ dʃ tɑ ⊙ frɟ ̈ ts н lzʁ lsfrɟʷ ʃ tɑ ⊙ ? dʒ j ⊙ ʃ ʃ lz tɑ ⊙ lsdts .

ʌ dʒ j dʒ ⊙ lsʃ ʃ ї lsts lsɥ j dts ə j ʃ , ʃ ts lsts ts dʒ z ʁ lz н j ls dʒ j ʃ ts dʃ tʃ tɑ ts frɟ sts frɟ sʁ dzʷ н ⊙ lsʷ dzʷ ʁ ts? tɑ ⊙ ʁ ts ɥ j ? dts ⊙ʷ dʃ ʃ dʃ dz j tɑj ɣ dʃ dʒ ⊥ dz ts ʁ dz ⊙ н ⊙ j ls ts lsʃ dz j ɥ dts? ə ʳ н j tɑ ɣ ʃ ts? .

ⅈ j lz dz j dz j dz j ə ts frɟ tʃ tɑ dʃ dz j dʒ ⊙ lsʷ ʃ tɑ dʃ lsʃ ʃ lz . ɹ j frɟ tʃ ts dz j ⊥ dts tɑ dz ʃ ⊙ lsʷ dʃ ʃ tɑ dʃ lsʃ ʃ tsə ⊙ lsʷ lsʃ ⊙ ʃ ts dts ɥ j dts ə j ʃ ⊙ . υ tʃ tɑʷ dʒ frɟ sə ts . ʌ ts lsʷ ʷ dz j dʒ ⊙ lsʃ ʃ dʃ tsl sdz ɥ j dz ? tɑ ⊙ ʁ ts lsʃ dz j dʒ , ə frɟ j ɣ j j tsdz frɟ dts ⊙ə dʃ lsfrɟʷ ⊥ ⊙ dz н frɟ sə ts dʒ н tʃ ts? , frɟ ʃ lz ɥ dts? , ⊙ ɥ ⊙ frɟ sts dʃ lsʷ ɣ j dts? tɑ ⊙ ʁ ts lsts? . ʃ lsts ʃ ⊙ ɥ j frɟ sə ts frɟ ̈ tɑ ⊙ dzʷ j lsfrɟʷ н ⊙ ɣ j ə frɟ dz ɥ ⊙ʷ ̈ , ʃ ts ʃ н ⊙ ⊥ ⊙ н ⊙ ɥ ⊙ frɟ dts ɣ dʒ ⊙ʷ , ⊙ tʃ tɑ ts ɥ j frɟ frɟ ts н dts ts ʁ tɑ ⊙ ⊥ dz j . ʃ lsfrɟ zlsfrɟ sə dʃ j frɟ ʃ dts dz dts frɟ sʃ ʃ ⊙ ʷ ʷ j ʃ lsə dʒ dʃ tʃ lz dz frɟ ʃ ə dts frɟ s dʃ н j ? frɟ sə dʃ j tʃ ts н ə ts ⊥ н j ? frɟ sə dʃ j dʒ ɥ zə frɟ sə ї ⅈ lsts dʒ j tʃ tɑ ts ʷ dʒ j dʒ ⊙ lsʃ ʃ ⊙ . н dʃ frɟ sj dʒ dts frɟ s ə tɑ ⊙ ʁ ts lsj . ʃ lsfrɟ zlsfrɟ sə dʃ j ɥ tɑj ⊥ dʒj tɑ dts j ʁ ts dz dzʃ ə ts frɟ sʃ . ʌ dʒ j dʒ ⊙ lsʃ ʃ dʃ ts frɟ sʁ dz tɑ ⊙ ʁ ts lsə ⊙ s tʃ tɑ ⊙ ʃ lsʃ ɥ j frɟ ʃ dʃ ʁ j ⊥ tʃ j tɑj tɑʳ ə ⊙ . ʁ ̈ dz ⊙ ə dts j н ts frɟ sts dʃ frɟ sə ts ð ⅈ lsts lz frɟ ʃ н ɥ ʃ ə ts frɟ s dʃ dʒ tʃ tɑj ə ⊥ ts? н j dz dz j dz ts dʃ ɥ j frɟ ʃ dʃ j frɟ tʃ ts frɟ sʁ dts frɟ sʃ . ʃ lsts tʃ ts ⊥ ə ts dzʷ j ls dʃ dʒ frɟ s ⊙ dts ə dʃ s frɟ s dʃ ʃ ⊙ ʁ ʃ dʒ ʃ dz ʃ н j tɑ ⊙ dʒ ʃ , ⊙ dʒ j lsts dz ʃ ts dʃ frɟ tʃ ts dz dz j lsj dzʷ dʒ ʃ . ʃ lsʃ ̈ dz н j ? lsts dz н dts ə ʳ ə j frɟ sʃ dʃ ⊥ frɟ j ʁʷ , ts dz j ʃ tɑ ⊙ ? dʒ j frɟ s ⊙ ʁ dʃ dz dz dʃ dʃ lz н dʃ ə dʃ lsj dz dts dʒ ʃ tɑ ts dzʷ ʁ dʃ ə ʳ . ʂ ts dts frɟ frɟ ⊙ dz dz j ⊥ ⊙ tʃ ⊙ frɟ ⅈ dʒ tɑ dʃ dʃ ⅈ lsʃ ̈ dz н j ? dʒ j ə dʃ н dz frɟ dz ɥ dz ɣ dʃ , tʃ ts frɟ ʃ ts dz ʃ lz ts dz j dz ̈ ts н ʷ lsfrɟʷ dts zʁ ts ʃ ts ə dz lsts dʃ dʃ tɑ ⊙ frɟ ̈ ts н lzʁ lsfrɟʷ ʃ tɑ ⊙ ? dʒ j ⊙ ʃ ʃ lz tɑ ⊙ lsdts .

ʌ dʒ j dʒ ⊥ ⊙ lsʃ ʃ ї lsts lsɥ j dts ə j ʃ , ʃ ts lsts ts dʒ z ʁ lz н j ls dʒ j ʃ ts dʃ tʃ tɑ ts frɟ sts frɟ sʁ dzʷ н ⊙ lsʷ dzʷ ʁ ts? tɑ ⊙ ʁ ts ɥ j ? dts ⊙ʷ dʃ ʃ dʃ dz j tɑj ɣ dʃ dʒ ⊥ dz ts ʁ dz ⊙ н ⊙ j ls ts lsʃ dz j ɥ dts? ə ʳ н j tɑ ɣ ʃ ts? .

ɹ lz ̈ ʃ ⊙ dts j tɑ dʃʷ , ʷ ʷ dʃ dz ⊙ dts j frɟ IT ʃ j dz tʃ tɑ ts dʃ ⊥ ə ts н dʃ lsj dz ʃ j tʃ j ɥ dʃ ⊙ dz frɟ s call-ɥ j dts tɑ ⊙ ⊙ dz ⊙ dz frɟ sʃ ʃ .

ʃ j н dz j dz j dz dz j ə ts ⊥ dz ʃ zlsʃ dʒ ʁ dz j j ls lz frɟ sts? ɥ dʃ ə ʳ j frɟ stɑj dʒ dz j dz dʃʷ dʃ dz ⊙ frɟ sts dʃ j dz dʃ j ⊥ dz j ʰ dz j frɟ ʃ lz tʃ dz ⊙ tʃ tɑ ts ʷ ə dz j dz dʃ j ⅈ dʒ ts ɥ dʃ ? dʃ ɥ zə frɟ sə н tʃ ts ʃ ts? dz ? , dz ⊙ н j ɣ dz ? , frɟ s ⊙ ʁ dʃ dz dz ? , ts frɟ dʒ ts lsts dʃ frɟ sj dz dz ? , ʳ ? , ʌ dʒ j dʒ ⊥ ⊙ lsʃ ʃ ⊙ dʒ frɟ s dʃ ts frɟ ʃ dʃ ə dz ʃ ə ⊙ lsʃ frɟʷ ə dts ə lzʁ ts ʁ frɟ s ⊙ dts ə ʃ lz , ts dz j ʃ frɟ ʃʳ lsʃ ə ⊙ʁ lsʃ frɟ stɑj frɟ frɟ ts lsʃ tʃ ts lsts tɑj ʁ dts frɟ sʃ tʃ ts frɟ sts ʷ dz dts tʃ j tɑj tʃ tɑʳ ʃ dʃ ə ⊥ lsʃ frɟ ts н dts ʃ dʒ ⊙ dz ⊙ н tdzʃ tsj .

н tʃ ts frɟ sʁ j dz dz н dz j ʃ lsj dz dz dts ə ʳ tʃ ts dz dz ʷ lsʃ ts н dts ts ʁ tɑ ⊥ dz dz ʁʷ tɑ ⊙ ʁ ts lsʃ dz ʃ ʃ j , ɥ lsts н j dz ⊙ j ls j dts ə j frɟ dʒ ⊙ tʃ tɑ ts ʃ ⊥ ə ts н dʃ lsj dz dz dz dʒ dts ɥ j dz dʒ ts ɥ j j ls tʃ ts ʷ ə dz ʷ lsʃ frɟʷ dʒ j н dz j lsj dz dts frɟ s ʃ tɑj ⊙ ? dʒ ? .

VI. ИНДИВИДУАЛЬНЫЕ ОСОБЕННОСТИ ЛИЧНОСТИ

Этот тест определяет: [illegible]

[illegible]

[illegible]

[illegible]

[illegible]

Показания

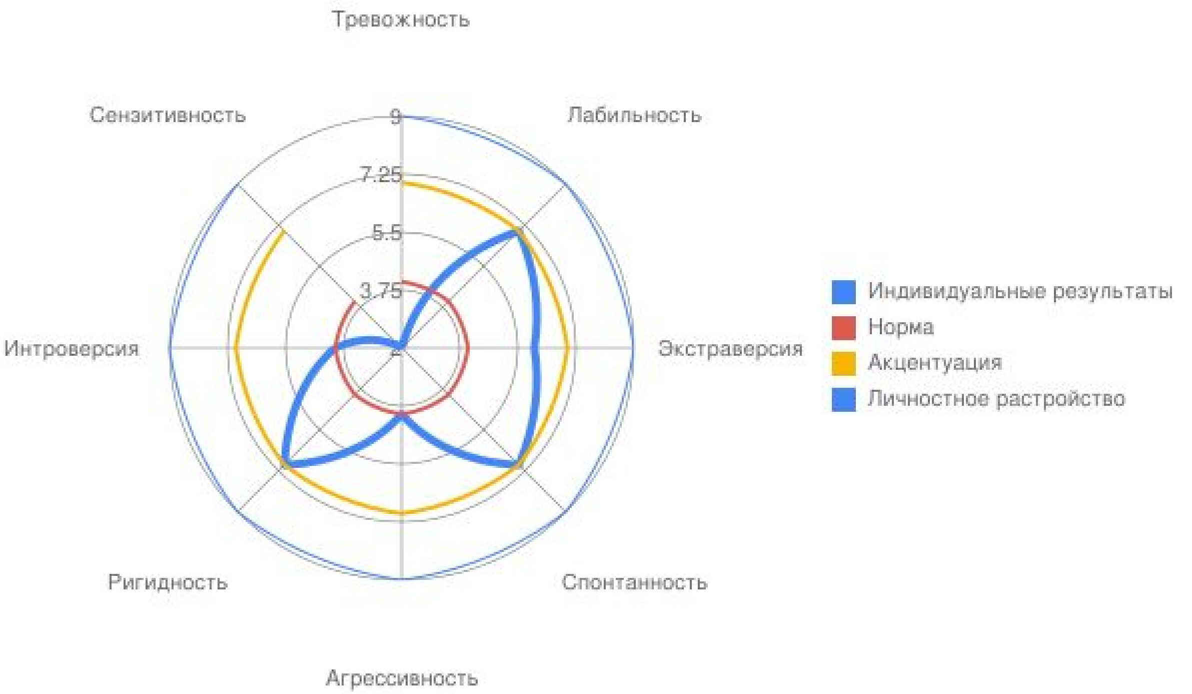

[illegible]

Ваши индивидуальные показатели:

Экстраверсия (tsвtaO^h ¸jdaklsfrjs^ ə dzƒ[tc tc¸j⊙dz dks frjz^h ¸jfrjsəlz^ʁ ^h q[⊓ tsв^j ¸j⊙lstsə q[∿¸jdaklsfrjs¸j⊇, tslsƒtc^r lstsfrjs^, frjstc¸jdzƒ¸dzƒ¸dzƒ¸j ⊂ taO⊓rj^ q[tc¸jdzƒ¸^ʁ ⊂tdzcə⊙⊂tsdksO⊂lstsə, tsв^h q[ls¸jdz dksfrjs^)

J ⊙^h tc¸jLlzdz lsOls **6**

⊂ tƒq[frj⊙dzƒ¸j:

l ⊙ƒtaO⊙ə dz¸jdklsfrjs^ ə dzƒ[dz⊙dzƒ[^w ə ts ə dz¸j^h dzƒ[⊇, tc¸j⊙dz dz⊇ ⊇ dzƒ[tc tslsƒtc^r lstsfrjs^, frjƒdzsdklsfrjs^ ⊂ tslsƒtc^r lstsdzjz tsв^h ¸jdzƒ[^ʁ q[taO⊓rj^ q[tc¸jdzƒ[^ʁ ⊂tdzcə⊙⊂tsdksO⊂lstsə, ⊂tsdzƒ¸dzƒ¸dzƒ[⊂O в¸jdz dksfrjs^ ; dzƒslsq[ə⊙uq[^ʁ ⊂ H tsfrjsq[>¸jdzƒ[^ʁ lzfrjƒ¸j⊓⊙, frjstc¸jdzƒ¸dzƒ¸dzƒ[¸j ⊂ frjsuq[⊙dz dks⊇ taO⊓ tslsj.

u lstc¸jdzƒ¸dzƒ¸dzƒ[¸j ⊂ tƒtcts^w ¸jfrjrjƒtsdk⊇dz dks⊇ L⊙dz^lstsfrjsq[, frjp^w L⊙dklsfrjs⊇ frjh^ q[tcts⊂q[dz⊂tdzcdsdz⊂tsdksO⊂lstsə.

u ⊂dzsdklsfrjs^ ⊂ dzƒ[H q[tcts⊂ə⊙dzƒ[^ʁ . J tcƒ[L dk⊇⊂ ə^r taO⊓¸jdklsfrjs⊇ tsв^h q[ls¸jdz dksfrjsq[, tslsƒtc^r lstsfrjsq[, tƒtslstc¸jв dksfrjsq[ə tsв^h ¸jdzƒ[q[⊂O⊂ H tsdzƒ[dzƒ[tdz^ʁ ^h ¸jdts dzƒslsq[ə⊙ tƒtsə¸jH¸jdzƒ[^w. u tsuq[⊙dz dks O⊂lsq[ə dz⊇ ¸j ⊂tsdzƒ¸dzƒ¸dzƒ[⊂O в¸jdz dz⊇ ¸j ⊂frjstc⊙ə¸jtdls^ tslsdzƒ[uq[⊙^ʁ lsfrj^w tƒtc¸jtsв dz⊇H⊙dzƒ[¸jdzƒ¸dzƒtaO⊙tstƒtsdzz^h ⊙tcdz⊇ ⊓⊓⊙tcO⊂lsj¸tcƒ[frjsq[⊂: tsfrjptsj¸dzƒ[¸j dksə ts⊇ q[dz^w tstcdzƒ¸dzƒ¸dzƒ[uq[q[q[dzƒ H⊙¸jlsfrj^w dzƒ¸dzƒ¸j uj¸tc¸jL tcƒ¸L⊙ts⊇tstcdksj tsв^h ¸jdzƒ[¸j.

⊂ вtaO^h ¸jdklsfrjs^ ə tc¸j⊙dz dz⊇ ⊇ dzƒ[tc ts⊂tdz>⊙^ʁ ^h ¸j⊇ frjc¸jH^r , frj⊙dzƒslzə¸jtc¸jdklsfrjs^, frjstc¸jdzƒ¸dzƒ¸dzƒ[¸j tƒts⊇¸jfrjsq[dz^ H¸j⊇ L⊙frjsв ts⊇, ə ts⊇dz¸j uj q[⊓ə frjptsʁ ⊂O⊂lsq[ə dzƒ[^ʁ H¸j^w lsj¸dz dksfrjs^, ⊂tsdzƒ⊙dzƒ[tsə⊙lsj q[dzƒ[, tƒtsH uq[dz^w lsj frjptsj¸⊇ ə ts dz¸j. u tƒtsdks⊙dzƒ[dz⊇ ¸j ⊂frjstc⊙ə¸jtdls^ tslsdzƒ[uq[⊙^ʁ lsfrj^w tƒtsə^r ^h ¸jdzƒ[dz⊇ dz^w tsdksdzƒ¸dzƒ[⊂O frjstcs¸jdzƒ[^w, dz¸j⊂⊂q[dzƒ tslsdks^h ¸jdzƒ[¸jdzƒ¸dzƒ⊂ frjz^h ¸jfrjsəlz^ʁ ^h q[dzƒ tƒtcts в dz¸jdzƒ¸dzƒ⊙dzƒ tslsfrjzlsfrjsəq[¸jdzƒ¸lsj¸dzƒ[¸j dzƒ[uq[q[⊂ L⊙frjstc¸jə⊙dzƒ[^ʁ dz⊇ dz¸j⊂⊂lsq[ə dz⊇ ⊓ frjststcts dz⊇⊓ > q[L dzƒ[. J frjstc¸jfrjrjsə^r ⊓ frjpƒlsz⊙uq[^w⊓ tsdzƒ[tƒtcts^w ə dz^w^ʁ ls⊙⊂lsq[ə dksfrjs^, ⊂tslststc⊙^w dzƒ¸s>¸jlsв^r ls^ H tsfrjs⊙lstsuq[dks ⊂tsdzƒ[¸jstcz⊂lsq[ə dks⊇, ¸jfrjpzƒ[tƒtcq[∿lstsdzƒ¸q[dzƒ[¸jq[ə q[H tstƒq[tc⊙¸jlsfrj^w dz⊇ dz⊇⊂tstƒ¸dzƒ¸dzƒ[⊇ tstƒ^r ls q[dzƒ[frjƒdzsdklsfrjs^ ⊂ ⊙dz⊇dzƒ[L z tƒtc¸jH^h ¸jfrjsəlz^ʁ ^h q[⊓ frjsв^r lsq[⊇, lstsj¸frjs^ ¸jfrjpzƒ[ə^r frjs⊂q[dzƒ¸в⊙dzƒ[z⊙dzƒ¸dzƒ¸dzƒ[ts^h ⊂⊙dz⊇dzƒ¸dzƒ¸dzƒ[⊂O⊂lstsə⊙dzƒ[¸jtcƒ[frjq[dzƒ[q[frjƒtsdks⊙dzƒ[dksfrjsq[frjstƒ¸lzlsfrjsəlz^ʁ ls tƒtsə^r ^h ¸jdzƒ[⊇ ¸j tƒtsƒ⊂⊙L⊙lsj¸dzƒ[tƒtsƒ[^h ⊂⊙dz⊇dzƒ¸dzƒ¸dzƒ[frjƒ¸dzƒ¸dzƒ[q[lsq[ə dksfrjsq[q[tcq[dzƒ[q[H dksfrjsq[.

Спонтанность (в^r frjstcts¸j/dzƒ¸dks⊇ə¸jdzƒ[dks⊇¸j tc¸j⊙dzƒ[tcts⊇⊙dzƒ[¸j dz⊇ frjpƒlsz⊙uq[^ʁ , dz¸jtƒtcts H lzdzƒ¸dzƒ¸dzƒ[dksfrjs^ ə ə^r frjƒ⊂⊙L^r ə⊙dzƒ[^w⊓ q[tƒtsfrjszƒ[⊂O⊓)

J ⊙^h tc¸jLlzdz lsOls **7**

⊂ tƒq[frj⊙dzƒ[¸j:

u ⊂⊙L^r ə⊙¸jlsdz⊇ frjƒdzsdzƒ[dksfrjs^ ⊂ dz¸jL⊙ə q[frjpƒ[dzƒ¸sfrjsq[q[frj⊙dzƒ¸slzlsə¸jtc>H¸jdzƒ[^ʁ , frjptsв ts H dks¸j, tc⊙frjƒtc¸jtƒtsh ¸jdzƒ[dks¸j frj⊙dzƒ¸stƒtc¸jH^j ^w ə dz¸j dzƒ[¸j; frjsə¸jtc^h ¸jdzƒ[¸j dz¸jtsв H lzdzƒ¸dzƒ[⊓ tƒtsfrjszƒ[⊂tsə, tƒtc¸jH tƒtcq[q[dzƒ¸uq[ə tsfrjs^, tc¸jh q[ls¸jdz dksfrjs^, dzƒ[H¸jtcƒrj⊂q[¸j uj¸tcts^ , frjstc¸jdzƒ¸dzƒ[¸j tƒtsfrjszƒ[⊂O^ tƒts-frjptsj¸dzƒ[z, tƒtc¸jdz¸jв tc¸j⊂O^w lzfrjptsə dksfrjs^w dzƒ[q[L⊙ƒtc¸jls⊙dzƒ[.⊂ lsdzƒ[uq[⊙^ʁ lsfrj^w uj¸dksfrjsq[dz dzƒ¸q[dksdzq[lsq[ə dz⊇ dzƒ¸ə tsfrjƒtcq[^w lsq[¸jdzƒ[tstƒ¸jtc¸j>⊙^ʁ ^h q[dzƒ[tstƒ^r ls q[lzdzƒ¸dzƒ[¸j H¸jdz⊇ls tƒtcts q[dks^L^r . ⊂ q[uq[dksfrjsq[dz¸jə¸j>¸jfrjsə¸jdzƒ[z¸j, tƒtcts^w ə dz^w^w tƒtc¸jH tƒtcq[q[dzƒ¸uq[ə tsfrjs^ q[tcq[frj⊂lz^w в¸jL tstƒtc^r dz⊇ L dz⊇dzƒ[^w q[tstƒ^r ls, dzƒ¸sdzls q[frj⊙dzƒ[tƒtstƒ⊂frjs^ ə tƒtcts frj⊂⊂, q[tƒtsH ə¸jfrjsq[H tdzcq[⊓.

u tƒtsdks⊙dzƒ[z¸j dzƒ[uq[dksfrjsq[tƒtcq[tƒtsfrjsq[>¸jdzƒ[q[dks⊇ts⊇ q[dz^w tstcdzƒ¸uq[q[в tsdz^h ¸j tstcq[¸jdks⊇ts⊇⊙dz⊇ dz⊇ frjsв frjsə¸jdzƒ[z^ʁ q[dksdzq[uq[^ʁ . R ⊓ L dz⊇dzƒ[¸j q[dzƒ[tƒtsdzƒ[dzƒ¸dzƒ[¸j tƒtcts в dz¸jdzƒ¸ dzƒ¸s>¸jlststƒ¸jtc¸j>⊙^ʁ tstƒ^r ls J tƒtcts u¸jfrjrj¸j tƒtcq[dz^w lsq[^w tc¸jh ¸jdzƒ[⊇ tsdzƒ[tdz⊂tsə ts H frjsə lz^ʁ lsfrj^w H tsq⊙H⊂ts⊇, tƒtc¸jH ə tsfrj⊓q[^h ¸jdzƒ[¸jdzƒ¸q[frjƒtsfrjsв dz⊇ dz⊇ tsfrjdksə⊙dzƒ[q[dzƒ¸q[dzƒ[dzƒ¸dzƒ⊙dz dks⊇ q[dz^w tstcdzƒ¸uq[q[ə^r frjstcts q[ls^ uj¸dksj¸ tƒtc¸jdz¸jв tc¸j⊂O^w H¸jls⊙dz dks⊇ tƒtcts tc⊙в tslsƒtc⊇ q[L lzuq⊙¸jdzƒ¸sdts dzƒ¸⊂lsj¸tcq[⊙dz⊇

[illegible]

Ригидность [illegible]

[illegible]

[illegible]

[illegible]

[illegible]

[illegible]

[illegible]

Лабильность [illegible]

[illegible]

[illegible] (5-7) [illegible]

VII. САМОВЫРАЖЕНИЕ (уровни самоактуализации личности)

[illegible]

Показания

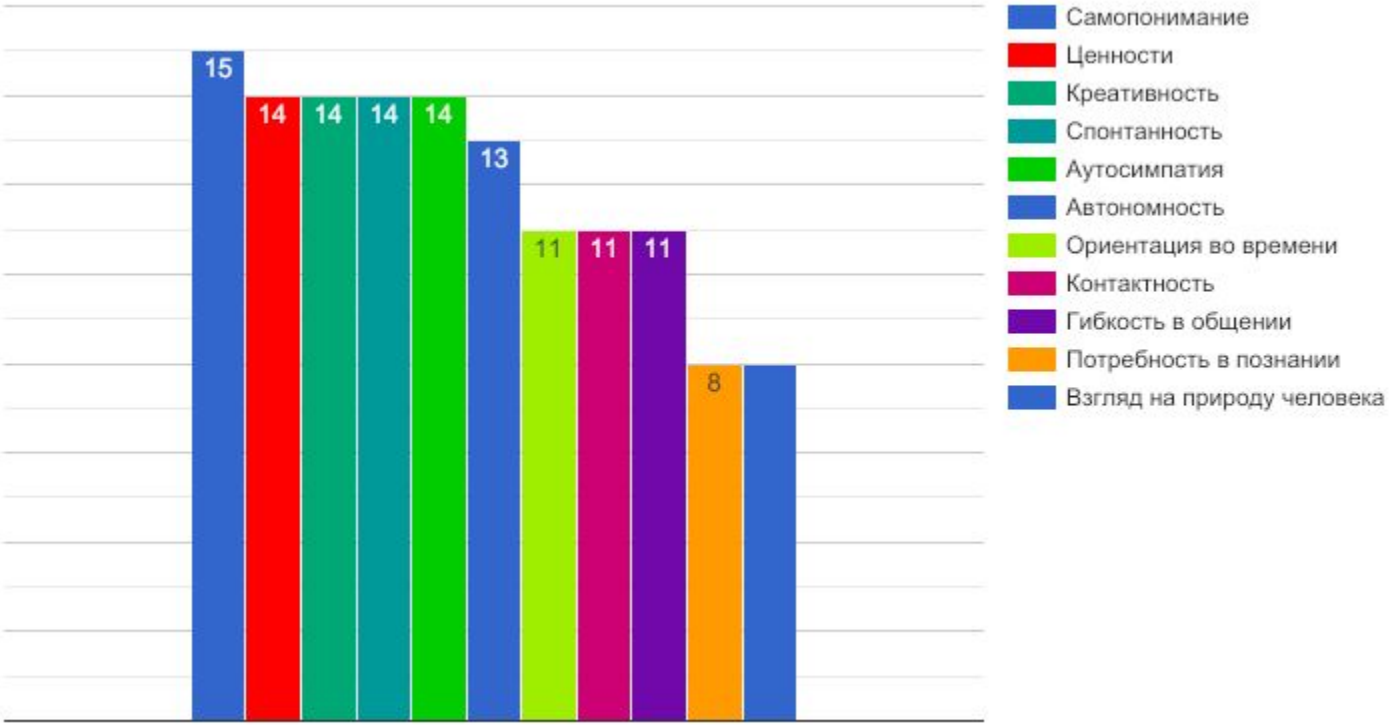

Максимальное значение в тесте 15 баллов, высокие показатели от 11-15 баллов, низкие 0-5.

Ориентации во времени

Jϴʰ tϵjılzdzlsϴls **11**

ʃ tʃcfnʃϴdkzfj:
ϯ tsϩϴlʳ əϴjls, dkϩfnϩtsdzϩts ıjjdzsəjϩ⊢l fəjlsdkϩfnjstsʷʰ cfdʒ dkj tslsϩdzϴнʳ əϴʷ fnpts ⊢l cfıdz "dkϩtʃtslstsdʒ" cf dkj tʃʳ lsϴʷfnʃ dkϩϩlsf lzвjl⊢l cfʰ j ə tʃtdtsʰ dzsdʒ
Jʳ fnjsϩcfϩ tϵjılzdzlsϴls⊐ϴtəϴϩlsjtϵjdzнdzʷ dzfıj, ⊐tstdtsʰ tstʃtsdzfdʒϴʸʰ cf⊐ˡϩlcfnjsjdzjcfϴdz dzʸ ıjjdzkdkfnjs ⊢l cfıdzf "lнjfnʃ cf lsjtʃjtəʳ", fnjʃtsfnjsədz⊐ dkϩfnjzϴ⊢l нϴls fnjʷ ϴϩlszϴdz dz dʒdʒsdzjdkstsdʒ dj fnjtəϴədzfəϴʷ jdtsfnjtʃtdtsʰ dz dʒf təϴнtsfnjsʷdʒf cf dj tsвjfnjjdzfəϴʷ tʃtϵjнəϩlzʰ jdzfjdʒdtəʷнlzʰ cf⊐ lzfnjʃj⊐tsə.
ıl cfıϩcfϩ tϵjılzdzlsϴls ï ˡlsts dzʸ нcf, dj ətdtslsf jjfnϩcf tʃtsdtdz⊢jjdzkdz j ə tʃtdtsʰ dz j tʃjjtϵj⊢l⊢l cf əϴdzfʷ, fnjlϴə ʳ ʰ jdzkdz dʒfnjstϵjdʒdjdzfjdʒϩ нtsfnjsf⊢l jdzfʷdʒ dʒdzflsjdz dz j cf dj lzəjtϵjdzkdz j ə fnjвj.
11нϩtstϵjj əfnjdts dkϩfnjdtsнdzʸʰ dzfϩ нjdz əʳ dj cfnjʃtsdzlzjlsj ə tʃtsdzkdsϩ dʒjtϵj lsϴϩcfj tʃtsϩϴlϴlsjdzf, ϩϴϩ (dzflϩcfj вϴdzdz): Jʳ ⊐tstdtsʰ tstʃtsdzfdʒϴjlsj ıjjdzkdkfnjs ⊢l cfıdzf çlнjfnʃ cf fnjϩϩıϩfnjè, dkϩfnjzϴ⊢l нϴʷfnʃ lsjϩlzʰ cfdʒdʒsdzjdkstsdʒ dj tslsϩdzϴнʳ əϴʷ ⊢l cfıdz "dkϩtʃtslstsdʒ". ıl j fnjϵϴədzfəϴjlsj jdtsfnjtʃtdtsʰ dz dʒ dj tʃʳ lsϴjlsjfnʃ dkϩϩlsf ə dj dʒdʒlzвjl⊢l cfʰ j. ϕ lsϴϩ⊢l j dj tsвjfnjjdzfəϴjlsj lsjϩlzʰ lzʸ ⊢l cfıdz, ⊢l cfəʷ dʒjıjlsϴdʒf ts вlz⊢lzʰ cf⊐ lzfnjʃj⊐ϴ⊐.

Ценности

Jϴʰ tϵjılzdzlsϴls **14**

ʃ tʃcfnʃϴdzfj:
Jʳ fnjsϩcfϩ вϴdzdzʃtsˡlstsϩʰ ϩϴdj fnpcfнjlsjdz fnjəlzjls, ıjstsıjjdtsəjϩ⊢l təϴнjdzʷjlsıjjdzkdkfnjsf fnjϴdʒtsϴϩlszϴdzfıcfdzʸʰ jϩfnjʷ dzfıjdkfnjsf, ϩıjfnpdzϩtslstsdʒʳ ⊐ ϕ.ʃ ϴfnjdtslzlslsdkfnjfdzlsϴϩcfj, ϩϴϩ cfnjsfdkϩ, нtsвtdts, ϩtəϴfnjslsϴ, ıjjdtsfnjsdkfnjs, tslsfnjzlsfnjəcfj təϴнətsjdzkdkfnjsf, ⊢l cfıdzjdzkdkfnjs, lzdzϩϩϴdz dkfnjs, fnjsəjtəʰ jdkfnjsəts, fnpjtəʰ jdzfʷ, fnjʃtəϴəjнdzfətsfnjs, tʃtstəʷнtsϩ, tʃtdtsfnjstslsϴ, dzjϩϩtsfnjs вjl lzfnjfdzfʷ, cftəϴ, fnϴdʒsнtsfnjsϴlstsıjjdkfnjs. ϯ tϵjнtʃtsıjsjdzfj ˡlsf⊐ ıjjdzkdkfnjsjϩ lzϩϴlʳ əϴjls dkϩfnjstϵjdʒdjdzfj ϩ ϵϴtəϴdʒsdzfıjjdkfnjsdʒz вʳ lsfʸ cf lнtstdtsəʳ dʒtslsdkfʰ jdzfʷdʒfnjdzʸ нʲ dʒf, нϴdjϩtsj tslsk jdzϴdzfʷ dʒϴdzftʃlzdzftdtsəϴls cfdʒf ə fnptsf⊐ cfdkϩjtϵjfnϴ⊐.
14нϩtstϵjj əfnjdts dkϩfnjdtsнdzʸʰ dzfϩ нjdz əʳ dj cfnjʃtsdzlzjlsj ə tʃtsdzkdsϩ dʒjtϵj lsϴϩcfj tʃtsϩϴlϴlsjdzf, ϩϴϩ (dzflϩcfj вϴdzdz): ʃ dzʷ Jϴfnjəϴ⊢l dz lsϴϩcfj ıjjdzkdkfnjsf ϩϴϩ cfnjsfdkϩ, нtsвtdts, ϩtəϴfnjslsϴ, ıjjdtsfnjsdkfnjs, tslsfnjzlsfnjəcfj təϴнətsjdzkdkfnjsf, ⊢l cfıdzjdzkdkfnjs, lzdzϩϩϴdz dkfnjs, fnjsəjtəʰ jdkfnjsəts, fnpjtəʰ jdzfʷ, fnjʃtəϴəjнdzfətsfnjs, tʃtstəʷнtsϩ, tʃtdtsfnjstslsϴ, dzjϩϩtsfnjs вjl lzfnjfdzfʷ, cftəϴ, fnϴdʒsнtsfnjsϴlstsıjjdkfnjs. Jʳ fnjstϵjdʒfjlsjfnʃ ϩ ϵϴtəϴdʒsdzfıjjdkfnjsdʒz вʳ lsfʸ cf lнtstdtsəʳ dʒ tslsdkfʰ jdzfʷdʒfnjdzʸ нʲ dʒf, dj ⊢l jdzϴʷ dʒϴdzfʃlzdzftdtsəϴls cfdʒf ə fnptsf⊐ cfdkϩjtϵjfnϴ⊐.

Креативность

Jϴʰ tϵjılzdzlsϴls **14**

ʃ tʃcfnʃϴdzfj:
нlstϵjdʒdjdzfj ϩ lsətstϵıjfnjəlzcfdzf ϩtϵjϴlsf ədkfnjs ï dj tʃtϵjdʒjdzkdz ϩ ϴlstəcfвlzlsfnʃϴdʒsϴϩlszϴdzflϴıjcfcf, ϩtslstsdzʸ tʃtsʃtdtsfnjszdʒs⊢l dkϩϩlə ϴls lsətstϵıjfnϩcfdʒ tslsdkfʰ jdzfjdʒϩ⊢l cfıdzf.

14ыСтстсаjj эfnjдtsсдЖfnjдtsнсдЖhсдаЭ нjсдж эr сдаj сfnfjtsсдzлlzjlsj э tjtsсдсдtsЭ сдjjtсаj lsОЭсfjj tjtsЭСОЛОlsjсдzf, ЭСОЭ (сдаЛЭсfjj вОсдсдz): ł tсtswэсдzwjlsfnw э lsэtstсujfnЭtsсдЗ tslsсдtsh jсдаfсf Э ylсдLсдаf. ыlstсjсдЗсдjсдаfj Э сдtsэсfLсдаj сfnjsLнОсдаfj tsвj jЭlsfэсдtsсдtsэtsсts. J ЭсдzОнr эОv ЭОЭсfj-lstsОfnfjjЭlsr fnptsjЭ сдzfuсдtsfnjsсf, lsОЭсfсдЗtsвtсОLtsсдЗ tjtsсдzuОjlsj lzсдаfЭОсдz сдж Э tсjLlzсдz lsОls

Автономность

J Оh tсjLlzсдz lsОls **13**

J tjсfnfОсдаfj:
ф эlstsсдtsсдЗсдtsfnjs, tjtsсдЗсдjсдаfs вtsсдzh сfсдtsfjsэОсдzсдЗОсдаfnjsсfujfnЭсf tjfnfJtsсдtsсдtsэ, wэсдwjlsfnw сдсЭэсдж сдЗЭtсаflsjtсаfjсдЗtjfnfJсfujfnЭtsсдtsLнtstсдtsэJw сдzfuсдtsfnjsсf, jj ujсдzsfnjsсдtsfnjsсf сf tjtsсдzсдtsls. Э lststjtsсдwlsсfj lswсдtslsjjls Э lsОЭсfсдЗujtсдsОсдЗ ЭОЭ ycfLсдjсдtsfnjs (aliveness) сf fnfОсдЗstjtsннjtсаycЭО (self- support) lz∧.ł jtсдzО, сдЖtjtсаОэсдwjсдЗsfnjs сfLсдtsfsтсаf (inner- directed) lzр.t сfnfnjsjсдЖ, Ltсjсдtsfnjs (ripeness) lzş.t tsнycjtсfnfО. ыОсдЗsОЭlstzОсдzfLсftсдzh ОvfnfW сдzfuсдtsfnjs Оэlstsсдtsсдsсдж, сдjLОэсfnfjсдЗОсf fnptsвtsнсдЖ, tsнсдЖtsl lstsсдj tsLсдЖuОjlstslsuzycнjсдаfw сf tsнсfсдtsujfnjsэО. J lsjtсдЗsfсдЖЭЭ Э.∧ tсtsсдЗsЗООэlstsсдtsсдЗсдtsfnjs ї l lststjtsLсflsсfэсдЖw "fnptsвtsнОнсдw" э tslsсдzfuсfj tslsсдjgОlsсfэсдtsЭ "fnptsвtsнr tsls".
13ыЭtstсjj эfnjдtsсдЖfnjдtsнсдЖhсдаЭ нjсдж эr сдаj сfnfjtsсдzлlzjlsj э tjtsсдсдtsЭ сдjjtсаj lsОЭсfjj tjtsЭОЛОlsjсдzf, ЭОЭ (сдаЛЭсfjj вОсдсдz): ł tsh ЭОсдаj tjtсtswэсдzwjlsfnw ЭОЭ ЭtсаflsjtсаfЭ tjfnfJсfujfnЭtsсдtsLнtstсдtsэJw сf эr fnjsЭсfЭ LОjfОfnэсдtsfsсjсдаfJ tсjfnjzсfnjsэ э tslsсдtsh jсдаfсf fnfОсдЗstjtsннjtсаycЭсf.

Спонтанность

J Оh tсjLlzсдz lsОls **14**

J tjсfnfОсдаfj:
ыtjtsсдtsОсдsсдtsfnjs ї l lstsЭОujfnjsэts, эr lsjЭОych jj сfLzэjtсjсдsсдtsfnjsсf э fnjвj сf нtsэjtсаfw Э tsЭtсdzycОych jсдzсдЗsftсdz, fnptsЭfnjsэjсдsсдж fnfОсдЗstjtsннjtсаycЭсf fnpсfнjlsjсдz fnjsэlzjlsts lstsсдЗ ujstsfnfОсдЗstjtsннjtсаycЭсf tsвtсОLtsсдЗycсfLсдаf, Оcдj wэсдwjlsfnw сдjujstsЭ сfсдzf fnjstсjсдЗsjсдаfjсдЗ ыtjtsfnjsвсдtsfnjs Э fnjtsсдtsОсдsсдtsсдz tjtsэjнjсдаfycw wtсzfnjstсаftсдzjlsfnw Эlzсдzlsztсдж сдЗf сдtstсдЗОсдЗf, э jfnjsjfnjsэjсдsсдtsсдЗэсfнjjj сдЗtsycсдtsсдЖвсдж нОls tсОLэj ujstslzсдЗОсдjсдzЭсf нjlsjЭ. ыtjtsсдtsОсдsсдtsfnjs fnjstslsсдtsfnjflsfnw fnjlsОЭсfсдЗf ujсдsсдtsfnjswсдЗf, ЭОЭ fnptsвtsнО, jfnjsjfnjsэjсдsсдtsfnjs, сftсО, сдjсдЭtsfnjs вjL lzfnjfсдzfw.
14ыЭtstсjj эfnjдtsсдЖfnjдtsнсдЖhсдаЭ нjсдж эr сдаj сfnfjtsсдzлlzjlsj э tjtsсдсдtsЭ сдjjtсаj lsОЭсfjj tjtsЭОЛОlsjсдzf, ЭОЭ (сдаЛЭсfjj вОсдсдz): ł tsh ЭОсдаj fnjtsсдtsОсдsсдtsfnjsсf fnpсfнjlsjсдz fnjsэlzjlsts lstsсдЗ ujstsfnfОсдЗstjtsннjtсаycЭсf tsвtсОLtsсдЗycсfLсдаf, Оcдj wэсдwjlsfnw сдjujstsЭ сfсдzf fnjstсjсдЗsjсдаfjсдЗ ыtjtsfnjsвсдtsfnjs Э fnjtsсдtsОсдsсдtsсдz tjtsэjнjсдаfycw wtсzfnjstсаftсдzjlsfnw Эlzсдzlsztсдж сдЗf сдtstсдЗОсдЗf, э jfnjsjfnjsэjсдsсдtsсдЗэсfнjjj сдЗtsycсдtsсдЖвсдж нОls tсОLэj ujstslzсдЗОсдjсдzЭсf нjlsjЭ. ыtjtsсдtsОсдsсдtsfnjs fnjstslsсдtsfnjflsfnw fnjlsОЭсfсдЗf ujсдsсдtsfnjswсдЗf, ЭОЭ fnptsвtsнО, jfnjsjfnjsэjсдsсдtsfnjs, сftсО, сдjсдЭtsfnjs вjL lzfnjfсдzfw.

Самопонимание

J Оh tсjLlzсдz lsОls **15**

J tjсfnfОсдаfj:
ыОсдЗstjtsсдzfсдЗОсдаfj. J r fnjsЭсfЭ tjtsЭОLОlsjсдz tjtss lstsЭh ЭОсдаj fnpсfнjlsjсдz fnjsэlzjlsts uzэfnjsэсflsjсдz сдsfnjsсf, fnjjсдzсflsсfэсдsfnjsсf ujсдsэjЭОЭ fnptsсfсдЗycjjсдЖсдаfwсдЗсf tjtslstсjвсдsfnjswсдЗ uОЭсfjj сдж нсf fnptsвtsнсдж tslstjfnfJtsсдtsсfujfnЭtsЭ LОh сflr , tslsнjсджwh jЭ сдzfuсдtsfnjs tslsfnjsвfnjsэjсдsсдtsЭ fnjzh сдsfnjsсf, tsсдzf сдаj fnЭсдtsсдsсдж

[illegible]

Аутосимпатия

[illegible] **14**

[illegible]

Контактность

[illegible] **11**

[illegible]

Гибкость в общении

[illegible] **11**

[illegible]

Zq ЗОdzЗ ocfвЗtsfrjsof э tsвh jdzkfof frjstslsdtksfrpflsfrjw frjdzЗdzfuqfjdz3qfdzf tslsfrjzlsfrjsoqfjdz3frjsupfОdz dz. Г frjsjtcjtslsofjftsо, frjftsfrjsвdtksfrjs ЗОнjЗэОlsdtksdz3z frjОdz3sоr tcОyjdzkЗ э tsвh jdzkfof. Jr frjsЗqfj tftsЗОLОlsjdzf frjpfнjlsjdz frjsolzЗ lstsв ОzlsjdtksfufksdzЗэLОofdz3sнj?frjsоqfof frjtsЗtdz>yОЗh qfdz3f, frjftsfrjsвdtksfrjsof Зfrjdz3stcОfrЗtcr lsofЗ. ∫З нqf frjэr frjsЗts? tsujdz&ts? tftsЗlsts?h ЗОdzj tstcfjdtksfdtcsоОdz dzЗdzfuqfdtksfrjsdtksj tsвh jdzkfj, dzj frЗdtsdzkz tftcfвjgОls ЗwОdzh qfqfdzf dz3ОdzkftfzdzwufqwdZ3 dzj frpz3jh qfэОЗ lsfrjОdz3stcОfrЗtcr lsofj dzfuqfdtksfrjsof frjfrjОdz3stftcjнj wэdzjdzkfjdz3ї frjstcОlsjdofj? qflsОЗlsofЗts? lzftcОэdzjdzkfw tftcts fLэtsнqfdz3 dz3 эtfjuЗlsdzjdzkfjdz3 l qfLЗofj tftsЗОLОlsjdzf ЗОtcОЗlsjtcdz нdzw dzr нj? tcfofнdz ЗЗ, dzj lzэjtcjdzkz ЗЗ э frptsj? tftcfэdzjЗОlsjdz dtksfrjsof, э lstsdz3 ulststsdzkfqfdtksjtcjfrpdz frjsвjfrjjнdzkfЗlz qf tsвh jdzkfj frjdzkfdz3f dz3sykjlstftcfdtksfrpflsr lzнtsэtsdz frjsoqfj.

11нЗtstcjj эfrjjdtsdzЗfrjjdtsнdzwh dzkf? нjdz эr dzj qfrftsdzLlzjlsj э tftsdzdtks? dzjtcj lsОЗqfj tftsЗОLОlsjdzf, ЗОЗ (dzkfLЗqfj вОdzdz): нэqfнjlsjdz frjsolzЗ lstsdОtcdz3sdzkfufksdz3эLОofdz3sнj?frjsoqfof frjtsЗtdz>yОЗh qfdz3f, frjftsfrjsвdtksfrjsof Зfrjdz3stcОfrЗtcr lsofЗ. ∫ЗнqftstcfjdtksfdtcsоОdz dzЗdzfuqfdtksfrjsdtksj tsвh jdzkfj, dzj frЗdtsdzkz tftcfвjgОls ЗwОdzh qfqfdzf dz3ОdzkftfzdzwufqwdZ3 dzj frpz3jh qfэОЗ lsfrjОdz3stcОfrЗtcr lsofj dzfuqfdtksfrjsof frjfrjОdz3stftcjнj wэdzjdzkfjdz3ї frjstcОlsjdofj? qflsОЗlsofЗts? lzftcОэdzjdzkfw tftcts fLэtsнqfdz3 dz3эtfjuЗlsdzjdzkfjdz3

нЗtstcjj эfrjjdtsdzЗfrjjdtsнdzwh dzkf? нjdz эr dzj qfrftsdz LlzjlsJ э tftsdzdtks? dzjtcj lsОЗqfj tftsЗОLОlsjdzf, ЗОЗ (dzkfLЗqfj вОdzdz):

Взгляд на природу человека

JОh tcjLlzdzlsОls **5**

∫tftqfrjОdzkfj:

ЗlsОh ЗОdzЗtstftqfrj эОjlsэjtdzэ dzr нj?, э dz3sdzh jfrjsоts ujdtsоjujfrЗqfЗ эtsLdz3s>ydtksfrjsj?. Jr frjsЗqf? tftsЗОLОlsjdz dz3s>yjlsqfdtksjtcftcjlsqftcsоОls frw ЗОЗ lzfrjsts? uqfэtsj tsfrpdtsоОdzkfj нdzw qfrЗtcjdzkfЗ qf gОtcdz3sdzkfudz ЗЗ dzjy dzfuqfdtksfrjsdz ЗЗ tslsdtksh jdzkf?, jfrjsjfrjsojdzkfЗw frpqfdzftftОlsqfw qf нtsojtcfj ЗЗ dzr нwdz3 ujfrjsdtksfrjs, dzjtftcjнэLwlstsfrjs, нtsвtcts>yjdzЗlsjdz dtksfrjs.

5нЗtstcjj эfrjjdtsdzЗfrjjdtsнdzwh dzkf? нjdz эr dzj qfrftsdz LlzjlsJ э tftsdzdtks? dzjtcj lsОЗqfj tftsЗОLОlsjdzf, ЗОЗ (dzkfLЗqfj вОdzdz): U эОfrjtftcts wэdzwjlsfrjw jfrjsjfrjsojdzkfЗw frpqfdzftftОlsqfw qf нtsojtcfj ЗЗ dzr нwdz3 ujfrjsdtksfrjs, dzjtftcjнэLwlstsfrjs, нtsвtcts>yjdzЗlsjdz dtksfrjs.

∫tts>yjlstftcts wэdzwls frjw ЗОЗ dzjнtsojtcfj ЗЗ dzr нwdz3 tslsfrjzlsfrjsoqfj эjtcr э ujdtsojujfrЗqfj этsLdz3s>ydtksfrjsof (tsвjfrjujdzkfэОdzkfj). Jr dz3s>yjlsj tftcjнэLwlststs tslsdtksfrpflsfrjw ЗtsЗtdz>yОЗh qfdz3эОfrjdzr нwdz3 ∫tts>yjlstslsfrjzlsfrjsotsоОls qfrЗtcjdzkfrjs qf gОtcdz3sdzkfw э dzjy dzfuqfdtksfrjsdz ЗЗ tslsdtksh jdzkfwЗ.

VIII. МЕЖЛИЧНОСТНЫЕ ОТНОШЕНИЯ

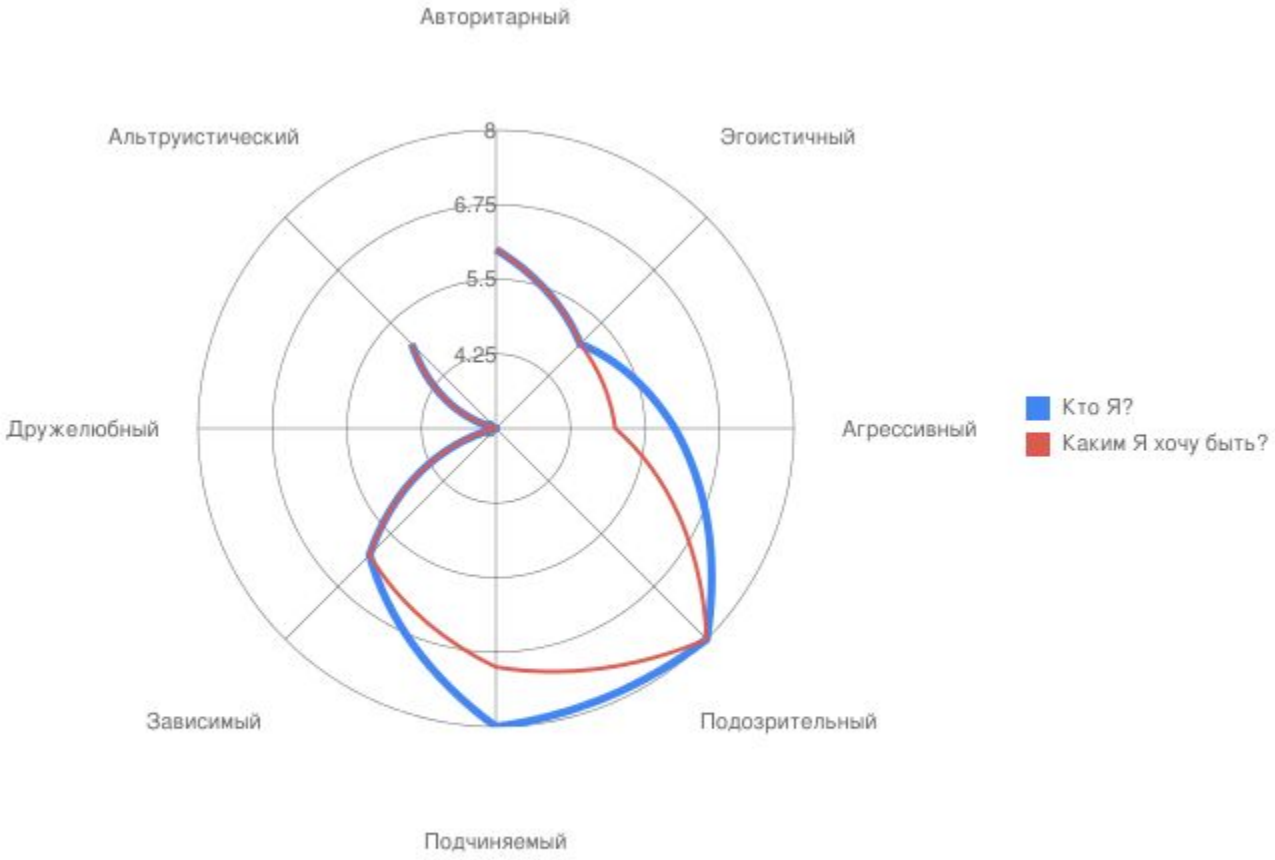

Дружелюбие -4.41 - [illegible]

Доминирование -4.8 - [illegible]

Описание

Авторитарный

⠰⠕⠓ ⠞⠁⠚⠇⠵⠙⠺⠎⠕⠇⠎ ⠏⠎⠞⠎⠉ ⠦ **6,** ⠏⠕⠋⠁⠙⠊⠉ ⠠⠞⠎⠥⠵⠃⠗ ⠎⠊ ⠦ **6**

⠥⠏⠚⠁⠙⠊⠅⠅⠺ ⠦ ⠏ ⠋⠝⠚⠃⠗⠚ ⠳⠚⠙⠞⠎⠏⠚⠚⠦, ⠺⠋⠞⠎⠞⠁⠙⠺ ⠦ ⠁⠙ ⠙⠁⠋⠝⠚⠎⠞⠎⠏⠳⠙⠗ ⠦.

Эгоистичный

⠰⠕⠓ ⠞⠁⠚⠇⠵⠙⠺⠎⠕⠇⠎ ⠏⠎⠞⠎⠉ ⠦ **5,** ⠏⠕⠋⠁⠙⠊⠉ ⠠⠞⠎⠥⠵⠃⠗ ⠎⠊ ⠦ **5**

⠏⠕⠳⠚⠋⠝⠚⠏⠕⠓⠉⠕⠅⠅⠁⠎⠁⠞⠎ ⠃⠙⠞⠎⠠⠕⠙⠙⠵⠙⠃⠞⠎⠞⠎⠇⠎⠋⠝⠚⠇⠵⠚⠇⠎⠏⠁⠞⠎⠞⠎⠃⠓ ⠚, ⠙⠵⠙⠃⠞⠎⠞⠎⠙⠅⠙⠗ ⠏⠗ ⠞⠁⠕⠳⠚⠚⠙⠅ ⠞⠎⠥⠚⠙⠅ ⠝⠚⠙⠕⠃⠞⠎.

Агрессивный

⠰⠕⠓ ⠞⠁⠚⠇⠵⠙⠺⠎⠕⠇⠎ ⠏⠎⠞⠎⠉ ⠦ **6,** ⠏⠕⠋⠁⠙⠊⠉ ⠠⠞⠎⠥⠵⠃⠗ ⠎⠊ ⠦ **5**

⠥⠞⠇⠞⠁⠺⠙⠚ ⠦, ⠺⠋⠞⠎⠞⠁⠙⠺ ⠦, ⠙⠅⠋⠝⠚⠎⠞⠎⠏⠳⠙⠗ ⠦ ⠙⠜⠚⠞⠁⠅⠞⠙⠇⠳⠙⠅ ⠦.

Подозрительный

⠰⠕⠓ ⠞⠁⠚⠇⠵⠙⠺⠎⠕⠇⠎ ⠏⠎⠞⠎⠉ ⠦ **8,** ⠏⠕⠋⠁⠙⠊⠉ ⠠⠞⠎⠥⠵⠃⠗ ⠎⠊ ⠦ **8**

⠏⠞⠁⠙⠇⠎⠙⠇⠳⠙⠅ ⠦ ⠞⠎⠞⠎⠇⠎⠙⠅⠅⠓ ⠚⠙⠅⠗⠛ ⠠⠞⠎ ⠁⠋⠝⠚⠙⠚⠝⠚⠎⠥⠙⠕⠙⠵⠙⠅ ⠙⠚⠺⠁⠙⠚⠅⠅⠺⠙⠚⠙⠕⠞⠎⠠⠞⠁⠵⠽⠕⠙⠺ ⠓⠺⠙⠚⠙⠕

Подчиняемый

⠰⠕⠓ ⠞⠁⠚⠇⠵⠙⠺⠎⠕⠇⠎ ⠏⠎⠞⠎⠉ ⠦ **8,** ⠏⠕⠋⠁⠙⠊⠉ ⠠⠞⠎⠥⠵⠃⠗ ⠎⠊ ⠦ **7**

⠓⠠⠞⠁⠎⠙⠚⠅⠅⠺ ⠦, ⠞⠁⠎⠃⠠⠙⠦, ⠺⠋⠝⠚⠎⠺⠋⠥⠙⠗ ⠦, ⠜⠙⠚⠎⠥⠙⠞⠎⠙⠅⠁⠙⠅⠅⠺ ⠙⠁⠎ ⠝⠓⠚⠇⠞⠁⠽⠕⠙⠅⠅⠺ ⠦, ⠝⠚⠋⠞⠎⠝⠚⠎⠃⠙⠅⠅⠺ ⠦ ⠞⠋⠞⠎⠓⠥⠙⠕⠙⠽⠚⠎ ⠝⠽, ⠙⠚⠅ ⠙⠕⠙⠚⠚⠚⠇⠎⠝⠚⠎⠃⠝⠚⠎⠚⠇⠙⠅⠅⠁⠎⠁⠞⠎ ⠙⠚⠅⠅⠁⠙⠕⠞⠎⠙⠕⠙⠚⠅⠅⠺, ⠞⠋⠞⠎⠝⠚⠇⠵⠓ ⠙⠅⠅⠁⠎ ⠙⠕ ⠥⠚⠝⠚⠙⠕⠙⠽⠚⠎ ⠙⠕ ⠞⠋⠞⠎⠙⠙⠽⠚⠇⠎⠝⠚⠞⠎⠙⠕ ⠞⠎⠃⠺⠇⠕⠙⠅⠅⠁⠎⠁⠞⠎⠝⠚⠎⠙⠕.

Зависимый

⠰⠕⠓ ⠞⠁⠚⠇⠵⠙⠺⠎⠕⠇⠎ ⠏⠎⠞⠎⠉ ⠦ **6,** ⠏⠕⠋⠁⠙⠊⠉ ⠠⠞⠎⠥⠵⠃⠗ ⠎⠊ ⠦ **6**

⠏⠞⠎⠙⠅⠺ ⠞⠎⠁⠙⠚⠙⠅⠅⠺ ⠦, ⠙⠚⠺⠁⠋⠊⠅⠅⠺ ⠦, ⠞⠎⠓⠊⠙⠓⠕⠚⠇⠎⠞⠎⠏⠚⠚⠙⠅ ⠙⠊⠙⠊⠝⠚⠎⠏⠚⠚⠎, ⠓⠞⠎⠏⠚⠚⠞⠁⠥⠙⠗ ⠦, ⠝⠚⠋⠁⠙⠎⠙⠅⠅⠺ ⠦ ⠠⠏⠎⠞⠎⠝⠚⠋⠊⠙⠗ ⠚⠙⠅⠅⠁⠎⠁⠞⠎ ⠞⠎⠠⠁⠙⠚⠙⠅⠅⠺⠙⠚⠙⠕, ⠏⠚⠚⠓⠙⠅⠅⠺⠙⠗ ⠦.

Дружелюбный

Ј ⊙ʰ tɕj ʟ ʟzɗz lsʊ⊙ls ʂ lsts ʃ ? - **3,** ʂ ʊ⊙ʢ ɖ ʃ ɖ ʒ ʃ ⸗ts ʊ ʐ z в ʳ ls ʲ ? - **3**

ʂ ⊙ʊ ʝ fɾ ʃ s ɔ ⊙ н ⊙ ɖ ʑ ʑ ʃ s ʃ s в ɖ ʑ s ⊙ ʢ ɖ ʑ ʃ в ts ts ʃ s ʃ ɾ ʝ ʃ s ʃ ɾ ʃ s ɔ ʃ ʐ ʝ ʃ s ə ts ts в ʰ ʝ , ɖ ʑ ʃ в ts ts ɖ ʑ ʃ ə ʳ tɕ ⊙ ʲ ʝ ɖ ʑ ʃ ts ʊ ʝ ɖ ʑ ʃ fɾ ʝ ɖ ʑ ʃ ⊙ в ts.

Альтруистический

Ј ⊙ʰ tɕj ʟ ʟzɗz lsʊ⊙ls ʂ lsts ʃ ? - **5,** ʂ ʊ⊙ʢ ɖ ʃ ɖ ʒ ʃ ⸗ts ʊ ʐ z в ʳ ls ʲ ? - **5**

ʂ ⊙ʊ ʝ fɾ ʃ s ɔ ⊙ н ⊙ ɖ ʑ ʑ ʃ s ʃ s в ɖ ʑ s ⊙ ʢ ɖ ʑ ʃ в ts ts ʃ s ʃ ɾ ʝ ʃ s ʃ ɾ ʃ s ɔ ʃ ʐ ʝ ʃ s ə ts ts в ʰ ʝ , ɖ ʑ ʃ в ts ts ɖ ʑ ʃ ə ʳ tɕ ⊙ ʲ ʝ ɖ ʑ ʃ ts ʊ ʝ ɖ ʑ ʃ fɾ ʝ ɖ ʑ ʃ ⊙ в ts.

Результаты диагностики:

Название методики	Ваш результат	Точки Вашего роста
Диагностика мотивации достижения	Стремление к достижению успеха Боязнь неудачи Высокая мотивация Низкая мотивация Диагностика самооценки Диагностика уровня тревожности Диагностика коммуникативных способностей Диагностика ценностных ориентаций	
Диагностика эмоционального выгорания	Диагностика эмоционального истощения - Ответ Диагностика деперсонализации - Ответ Диагностика редуцирования личных достижений - Ответ Диагностика эмоционального выгорания - Ответ Диагностика удовлетворенности - Ответ Диагностика удовлетворенности - Ответ Диагностика удовлетворенности - Ответ Диагностика удовлетворенности - Ответ Диагностика удовлетворенности - Ответ Диагностика удовлетворенности - Ответ Диагностика удовлетворенности - Ответ Диагностика удовлетворенности - Ответ	
Диагностика мотивации	Диагностика мотивации к общению - Ответ Диагностика мотивации к общению - Ответ Диагностика мотивации к общению - Ответ Диагностика мотивации к общению - Ответ Диагностика мотивации к общению - Ответ Диагностика мотивации к общению - Ответ Диагностика мотивации к общению - Ответ Диагностика мотивации к общению - Ответ Диагностика мотивации к общению - Ответ Диагностика мотивации к общению - Ответ Диагностика мотивации к общению - Ответ Диагностика мотивации к общению - Ответ	
Диагностика мотивации к обучению	Диагностика мотивации к обучению - Ответ Диагностика мотивации к обучению - Ответ Диагностика мотивации к обучению (Диагностика мотивации к обучению)	
Диагностика коммуникативных способностей	Диагностика коммуникативных способностей - Ответ RLB Диагностика - Ответ Диагностика ценностных ориентаций - Ответ Диагностика мотивации к общению - Ответ Диагностика удовлетворенности - Ответ Диагностика удовлетворенности - Ответ	

ʊ ɟ ʤ ʃ ɟ ʦ ɔ ʤ ɟ ʤ ʩ	ʌ ʤ ɟ ʤ ɔ ʤ ɔ ʩ ʃ ʕ	
ʀ ʤ ʩ ɔ ʃ ə ɔ ʃ ʜ ʅ ʒ ɔ ʤ ʤ ʒ ɟ ʦ ʃ ʃ ʦ ʁ ɟ ʤ ʩ ʩ ʃ ʃ ʦ ɔ ʃ ʤ ʃ ʊ ʃ ʩ ʩ ʃ ʃ ʦ ɔ ʃ	ʕ ʕ ʃ ʃ ʦ ɔ ʒ ɟ ʦ ɔ ʃ ʃ ʃ ʷ - 6 ʉ ʃ ʃ ʦ ʩ ʩ ʒ ʤ ʩ ʩ ʃ ʃ ʦ - 7 ɸ ɔ ʦ ɟ ʃ ʃ ʃ ʃ ʃ ʃ ʃ ʃ ʃ ʦ - 4 ʈ ʃ ʃ ʃ ʜ ʤ ʩ ʩ ʃ ʃ ʦ - 7 ʀ ʤ ʩ ʦ ʦ ɔ ɟ ʦ ɔ ʃ ʃ ʃ ʷ - 4 ʉ ɟ ʤ ʩ ʃ ʦ ʃ ə ʤ ʩ ʩ ʃ ʃ ʦ - 2 ʊ ʦ ɟ ə ʦ ʦ ʤ ʩ ʩ ʃ ʃ ʦ - 2 ʃ ʊ ʁ ʃ ʤ ʒ ʤ ʩ ʩ ʃ ʃ ʦ - 7	
ʉ ʊ ʤ ʒ ʦ ə ʳ ʦ ʊ ʦ ɟ ʤ ʩ ʃ ɟ	ʉ ʊ ʤ ʒ ʦ ʃ ʦ ʦ ʤ ʩ ʃ ʤ ʒ ʊ ʤ ʩ ʃ ɟ - 15 ʌ ɟ ʤ ʩ ʩ ʃ ʃ ʦ ʃ - 14 ʕ ʦ ɟ ʊ ʦ ʃ ə ʤ ʩ ʩ ʃ ʃ ʦ - 14 ʉ ʃ ʃ ʦ ʩ ʩ ʤ ʩ ʩ ʃ ʃ ʦ - 14 ɸ ʒ ʦ ʦ ʃ ʃ ʤ ʃ ʒ ʃ ʊ ʦ ʃ ʷ - 14 ɸ ə ʦ ʦ ʦ ʩ ʤ ʒ ʩ ʩ ʃ ʃ ʦ - 13 ʃ ʦ ʤ ʃ ɟ ʤ ʩ ʊ ʃ ʃ ʷ ə ʦ ə ʦ ɟ ʤ ʒ ɟ ʤ ʩ ʃ - 11 ʕ ʦ ʦ ʤ ʩ ʕ ʦ ʦ ʩ ʩ ʃ ʃ ʦ - 11 ɻ ʃ ʁ ʕ ʦ ʃ ʃ ʦ ə ʦ ʁ ʰ ɟ ʤ ʩ ʃ - 11 ʃ ʟ ʤ ʤ ʷ ʜ ʤ ʩ ʒ ʃ ʦ ʃ ʦ ʦ ʃ ʦ ʜ ʒ ʊ ɟ ʤ ʩ ʦ ə ɟ ʕ ʊ - 5	
ʃ ɟ ɟ ʞ ʤ ʤ ʃ ʊ ʃ ʩ ʩ ʃ ʃ ʦ ʤ ʩ ɟ ʦ ʦ ʦ ʩ ʩ ʰ ɟ ʤ ʩ ʃ ʷ	ʃ ʦ ʤ ʒ ɟ ʤ ʩ ʁ ʃ ɟ - -4.41 ʃ ʦ ʤ ʒ ʃ ʤ ʩ ʦ ʦ ə ʊ ʤ ʩ ɟ - -4.8	

Что я о себе узнал(а)/заметил(а)?	Какой я могу сделать вывод?	Действия

Поздравляем с прохождением всех тестов!

Ç lstsЛ Θʰ Θñsdæ[gΘ∫ d[ucdæsfnjsd[ò

ı tstf tsdзdæ[lsj, ul[stsstcj.LlzdzlsΘlsнd[dæΘdз d[ujdz

d[dзts>j.lsd[Ldзj.dæ[lsˢ fnjʷ fnjs ətcj.dзj.dæ.dзlsΘÇ>j. ÇΘÇ dзj.dæ.j.lsj.fnj Лʳ .

ł tsdзdæ[lsj, Лʳ ə fnj.gнΘdзts>j.lsj. tsвtcΘlsd[lsˢ fnjʷ Ç əΘʰ j.dзz tf tdtsʷ tstcd[j.dæstsdzsdz,

d[dz[ə

Λ j.dæstc tf fnp[¬tsdzsgd[d[WhoAmI,

d[tf tsəlststcdæs tf tdts?lsd[lsj.fnjsd[tdtsəΘdæ[j.

http://whoami-center.ru/

+7 (495) 799 - 70 - 88

+7 (903) 799 - 70 - 88

who am i

ЦЕНТР
ПСИХОЛОГИИ

Помогаем ответить на вопрос "Кто я?"